

<b>Сервис</b>	Широкий ассортимент
	Развитая сеть дилеров
	Свобода выбора инструмента
	Аренда пресс-инструмента
	Склад в РФ
	Срочные поставки на объект
	Обучения по монтажу и проектированию
	Технические консультации
	Техническая документация на русском языке
	<b>Качество</b>
Полный комплект сертификатов ГОСТ, Санэпиднадзор, Минздрава РФ и др.	
Четыре собственных завода в Европе	
Гарантия производителя	
Система качества ISO-9001	

**RUS**

**Системная и соединительная техника**

**Каталог 2010-2011**

**Системная и соединительная техника**



**ООО «ЗАНА РУС» является дочерним предприятием концерна SANHA в России.**

Фирма Sanha, основанная в Германии в 1964 году, является одним из ведущих Европейских производителей систем трубопроводов и фитингов из различных материалов, в т.ч. меди, бронзы, латуни, ковкого чугуна, нержавеющей и углеродистой стали, полимеров. Широкий ассортимент продукции находит применение во многих областях: отоплении, водо- и газоснабжении, климатехнике, кондиционировании, судостроении, промышленности. Высокое качество продукции SANHA подтверждается Европейскими сертификатами ISO-9001, DVGW, RAL, а так же отечественными ГОСТ-Р и Гигиеническими Заключениями Минздрава РФ. ООО «ЗАНА РУС» осуществляет поставки продукции SANHA с московского склада, обеспечивает техническую и коммерческую поддержку, регулярно проводит обучения, презентации и семинары для монтажников и проектантов во всех регионах России и СНГ. Региональные представители осуществляют техническое консультирование, обучение и поддержку клиентов.

**У Вас остались вопросы ?**

Тел./Факс: +7 (495) 229 53 49  
E-Mail : rus@sanha.com

**SANHA®**

Россия, 125319, г. Москва, ул. Черняховского, д. 16, офис 1301  
Тел./Факс: +7 495 229 53 49, e-mail: rus@sanha.com, www.sanha.ru

RUS-001-002-10-10  
Объем информации не гарантирует отсутствие ошибок

**SANHA®**

**SANHA®**

www.sanha.ru

**КАТАЛОГ 2010-2011**

# СОЕДИНИТЕЛЬНАЯ ТЕХНИКА

Фитинги под пайку  
из бронзы

(по DIN 50930-6)

Серия 4000



1005R01F4P5-bst



DW-7401B00047



POCC DE.AЮ31.H11145



W / 483 / 92



9711-3852



PN - EN 1254-1:2004  
PN - EN 1254-4:2004

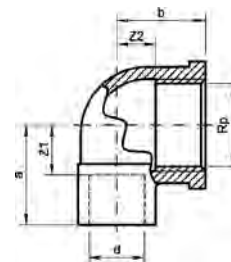

Номер по каталогу и название

### 4090g – угловой переход ВП-ВР

Артикул.	Размер d x Rp	Пакет	Коробка	EAN-код.	a	b	z1	z2
140901014	10 x 1/4	10	500	4021343013171	17	15	8	5
140901012	10 x 1/2	10	200	4021343013164	22	18	13	7
140901238	12 x 3/8	10	250	4021343013201	20	17	10	8
140901212	12 x 1/2	10	250	4021343013195	20	19	11	8
140901412	14 x 1/2	10	200	4021343013218	22	21	10	10
140901538	15 x 3/8	10	250	4021343013270	22	19	10	10
140901512	15 x 1/2	10	200	4021343013256	22	21	11	10
140901534	15 x 3/4	10	150	4021343013263	29	23	16	10
140901612	16 x 1/2	10	150	4021343013287	22	21	10	10
140901634	16 x 3/4	10	150	4021343013294	29	23	16	10
140901812	18 x 1/2	10	150	4021343013324	24	22	11	11
140901834	18 x 3/4	10	130	4021343013331	28	24	15	11
140902212	22 x 1/2	10	130	4021343013362	27	24	11	13
140902234	22 x 3/4	10	100	4021343013379	31	26	14	13
14090221	22 x 1	10	80	4021343013355	36	28	19	13
140902834	28 x 3/4	10	50	4021343013423	36	30	16	17
14090281	28 x 1	10	50	4021343013393	39	32	19	17
14090351	35 x 1		30	4021343013430	47	39	22	24
1409035114	35 x 1 1/4		30	4021343013447	50	38	25	20
1409042112	42 x 1 1/2		20	4021343013454	55	45	27	24
14090542	54 x 2		10	4021343013478	70	52	36	31

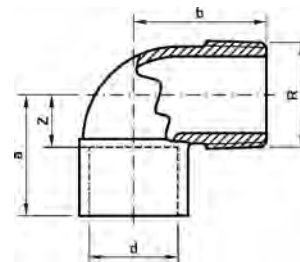
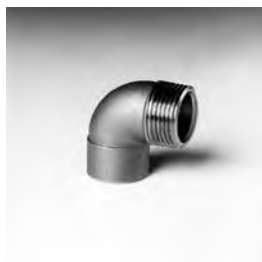

Номер по каталогу и название

### 4092g – угловой переход ВП-НР

Артикул.	Размер d x R	Пакет	Коробка	EAN-код.	a	b	z
140921238	12 x 3/8	10	400	4021343013539	18	23	8
140921212	12 x 1/2	10	300	4021343013515	20	25	10
140921412	14 x 1/2	10	200	4021343013546	22	27	10
140921538	15 x 3/8	10	400	4021343013591	20	25	8
140921512	15 x 1/2	10	200	4021343013560	22	27	10
140921534	15 x 3/4	10	150	4021343013584	25	29	13
140921612	16 x 1/2	10	200	4021343013607	22	27	10
140921812	18 x 1/2	10	200	4021343013621	24	28	10
140921834	18 x 3/4	10	150	4021343013638	28	30	14
140922212	22 x 1/2	10	150	4021343013652	27	31	10
140922234	22 x 3/4	10	120	4021343013669	30	33	13
14092221	22 x 1	10	60	4021343013645	38	43	21
140922834	28 x 3/4		70	4021343013713	31	39	11
14092281	28 x 1		60	4021343013683	33	39	14
1409235114	35 x 1 1/4		35	4021343013737	42	51	19
1409242112	42 x 1 1/2		25	4021343013744	53	56	25
14092542	54 x 2		12	4021343013768	64	65	30

16

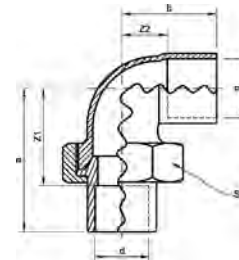

Номер по каталогу и название

### 4096 – сгон угловой самоуплотняющийся ВП-ВП

Артикул.	Размер d	Пакет	Коробка	EAN-код.	a	b	z1	z2	SW
1409615	15	5	125	4021343013867	45	23	33	11	30
1409618	18	5	100	4021343013928	44	26	31	12	30
1409622	22	5	50	4021343013959	51	31	34	14	37
1409628	28	5	40	4021343013980	66	35	47	15	46
1409635	35	2	20	4021343014000	70	46	47	21	52
1409642	42	2	12	4021343014024	80	53	53	24	59
1409654	54	2	8	4021343014048	90	62	56	28	75

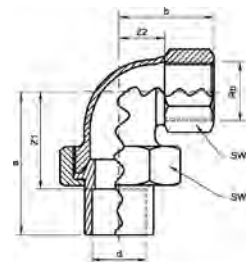

Номер по каталогу и название

### 4096g – сгон угловой самоуплотняющийся ВР-ВП

Артикул.	Размер d x Rp	Пакет	Коробка	EAN-код.	a	b	z1	z2	SW1	SW2
140961012	10 x 1/2	5	120	4021343013782	43	20	34	9	24	26
140961212	12 x 1/2	5	120	4021343013829	43	20	33	9	24	26
140961512	15 x 1/2	5	100	4021343013874	49	22	37	11	30	26
140961534	15 x 3/4	5	80	4021343013881	54	24	42	11	30	32
140961812	18 x 1/2	5	100	4021343013935	45	22	32	11	30	26
140961834	18 x 3/4	5	80	4021343013942	50	24	37	11	30	32
140962234	22 x 3/4	5	50	4021343013973	54	26	37	13	37	32
14096221	22 x 1	5	40	4021343013966	57	37	40	22	37	40
14096281	28 x 1	5	30	4021343013997	70	40	51	23	46	40
1409635114	35 x 1 1/4	2	20	4021343014017	72	38	49	21	52	48
1409642112	42 x 1 1/2	2	12	4021343014031	85	41	58	24	59	54
14096542	54 x 2	2	6	4021343014055	96	51	62	30	75	66

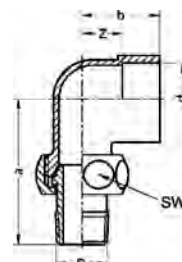

Номер по каталогу и название

### 4098g – сгон угловой самоуплотняющийся НР-ВП

Артикул.	Размер d x R	Пакет	Коробка	EAN-код.	a	b	z	SW
140981238	12 x 3/8	5	125	4021343014116	43	18	8	24
140981212	12 x 1/2	5	120	4021343014109	50	19	9	30
140981412	14 x 1/2	5	100	4021343014123	51	20	8	30
140981512	15 x 1/2	5	100	4021343014147	51	23	11	30
140981612	16 x 1/2	5	100	4021343014178	52	23	11	30
140981812	18 x 1/2	5	100	4021343014192	54	26	12	30
140981834	18 x 3/4	5	50	4021343014208	61	26	12	37
140982234	22 x 3/4	5	50	4021343014222	62	31	14	37
14098221	22 x 1	5	40	4021343014215	68	34	18	46
14098281	28 x 1	5	30	4021343014239	74	35	15	46
1409835114	35 x 1 1/4	2	20	4021343014246	81	46	21	52
1409842112	42 x 1 1/2	2	12	4021343014253	86	53	24	59
14098542	54 x 2	2	6	4021343014260	100	62	28	75

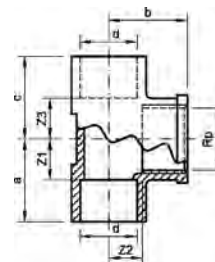

Номер по каталогу и название

### 4130g – тройник переходной ВП-ВР-ВП

Артикул.	Размер d x Rp x d	Пакет	Коробка	EAN-код.	a	b	c	z1	z2	z3
141301238	12 x 3/8 x 12	10	200	4021343014338	19	17	19	9	8	9
141301212	12 x 1/2 x 12	10	150	4021343014321	23	19	23	13	8	13
141301412	14 x 1/2 x 14	10	120	4021343014345	25	21	25	13	10	13
141301538	15 x 3/8 x 15	10	200	4021343014383	22	19	22	10	10	10
141301512	15 x 1/2 x 15	10	120	4021343014369	25	21	25	13	10	13
141301534	15 x 3/4 x 15	10	100	4021343014376	29	23	29	17	10	17
141301612	16 x 1/2 x 16	10	120	4021343014390	25	21	25	13	10	13
141301838	18 x 3/8 x 18	10	120	4021343014444	27	22	27	13	13	13
141301812	18 x 1/2 x 18	10	120	4021343014420	27	22	27	13	11	13
141301834	18 x 3/4 x 18	10	90	4021343014437	31	24	31	17	11	17
141302212	22 x 1/2 x 22	10	70	4021343014468	31	24	31	14	11	14
141302234	22 x 3/4 x 22	10	60	4021343014475	33	27	33	16	14	16
141302812	28 x 1/2 x 28	10	50	4021343014505	33	28	33	13	17	13
141302834	28 x 3/4 x 28	10	40	4021343014512	36	30	36	16	17	16
14130281	28 x 1 x 28	10	40	4021343014499	39	32	39	19	17	19
141303512	35 x 1/2 x 35		40	4021343014550	38	31	38	13	20	13
141303534	35 x 3/4 x 35		32	4021343014567	43	36	43	18	21	18
14130351	35 x 1 x 35		28	4021343014536	46	39	46	21	22	21
141304212	42 x 1/2 x 42		25	4021343014604	40	38	40	12	25	12
141305412	54 x 1/2 x 54		12	4021343158490	50	41	50	16	30	16
14130542	54 x 2 x 54		9	4021343014642	66	53	66	32	29	32

16

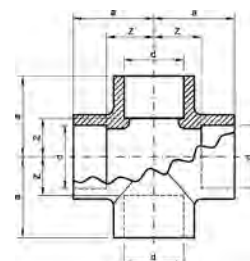

Номер по каталогу и название

### 4180 – крестовина ВП

Артикул.	Размер d	Пакет	Коробка	EAN-код.	a	z
1418015	15	10	100	4021343014673	23	11
1418018	18	10	80	4021343014680	27	13
1418022	22	10	50	4021343014697	31	14
1418028	28	10	30	4021343014710	37	17



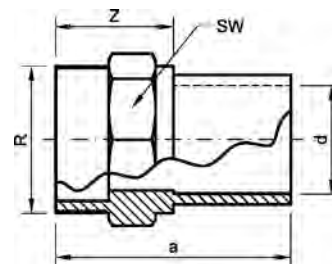

Номер по каталогу и название  
**4243g – переход ВП-НР**

Артикул.	Размер d x R	Пакет	Коробка	EAN-код.	a	z	SW
142431014	10 x 1/4	10	600	4021343014857	21	13	14
142431038	10 x 3/8	10	600	4021343014864	22	13	13
142431012	10 x 1/2	10	500	4021343014840	23	14	14
142431238	12 x 3/8	10	500	4021343014901	21	12	16
142431212	12 x 1/2	10	400	4021343014888	23	14	16
142431438	14 x 3/8	10	400	4021343014932	25	14	18
142431412	14 x 1/2	10	400	4021343014918	24	13	19
142431538	15 x 3/8	10	400	4021343014963	25	14	18
142431512	15 x 1/2	10	400	4021343014949	21	10	19
142431534	15 x 3/4	10	250	4021343014956	25	14	19
142431612	16 x 1/2	10	350	4021343014970	22	11	19
142431634	16 x 3/4	10	250	4021343014987	25	14	20
142431812	18 x 1/2	10	300	4021343015007	26	13	21
142431834	18 x 3/4	10	250	4021343015014	27	14	22
142432212	22 x 1/2	10	250	4021343015038	32	16	26
142432234	22 x 3/4	10	200	4021343015045	31	15	27
14243221	22 x 1	10	120	4021343015021	29	13	26
142432812	28 x 1/2	10	140	4021343015083	46	27	23
142432834	28 x 3/4	10	120	4021343015090	41	22	27
14243281	28 x 1	10	120	4021343015069	36	17	32
1424328114	28 x 1 1/4	10	90	4021343015076	37	18	34
142433534	35 x 3/4	10	80	4021343015137	49	26	28
14243351	35 x 1	10	70	4021343015106	45	20	39
1424335114	35 x 1 1/4		70	4021343015120	43	18	40
1424335112	35 x 1 1/2		60	4021343015113	41	18	40
1424342114	42 x 1 1/4		40	4021343015168	51	22	46
1424342112	42 x 1 1/2		40	4021343015151	51	22	50
14243422	42 x 2		36	4021343015175	58	29	60
1424354112	54 x 1 1/2		36	4021343015199	60	28	60
14243542	54 x 2		24	4021343015205	62	29	60
1424364212	64 x 2 1/2		14	4021343015212	67	34	71
1424367212	66,7 x 2 1/2		14	4021343015229	72	38	75
1424376212	76,1 x 2 1/2		12	4021343015243	71	35	83
14243763	76,1 x 3		10	4021343015250	68	34	83
14243803	80 x 3		6	4021343015267	78	40	87
14243893	88,9 x 3		8	4021343015304	78	40	97
142431084	108 x 4		2	4021343014871	97	47	117

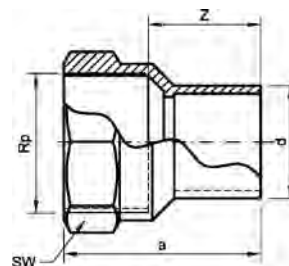

Номер по каталогу и название

**4246g – переходная вставка НП-ВР**

Артикул.	Размер d x Rp	Пакет	Коробка	ЕАН-код.	a	z	SW
142461238	12a x 3/8	10	400	4021343015335	27	18	20
142461212	12a x 1/2	10	300	4021343015328	30	19	25
142461538	15a x 3/8	10	400	4021343015359	26	17	20
142461512	15a x 1/2	10	300	4021343015342	32	20	25
142461812	18a x 1/2	10	250	4021343015366	33	21	25
142461834	18a x 3/4	10	200	4021343015373	38	24	30
142462212	22a x 1/2	10	200	4021343015380	34	22	25
142462234	22a x 3/4	10	200	4021343015397	39	25	30
142462834	28a x 3/4	10	150	4021343015410	38	24	30
14246281	28a x 1	10	100	4021343015403	41	26	38
1424635114	35a x 1 1/4		70	4021343015434	54	40	35
1424642112	42a x 1 1/2		40	4021343015441	58	38	55
14246542	54a x 2		24	4021343015458	70	49	66



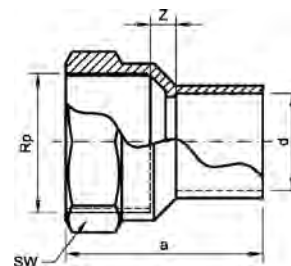

Номер по каталогу и название  
**4270g – переход ВП-ВР**

Артикул.	Размер d x Rp	Пакет	Коробка	EAN-код.	a	z	SW
142701038	10 x 3/8	10	400	4021343015533	21	2	13
142701012	10 x 1/2	10	300	4021343015519	25	2	15
142701238	12 x 3/8	10	400	4021343015557	22	2	15
142701212	12 x 1/2	10	300	4021343015540	26	2	16
142701438	14 x 3/8	10	400	4021343015588	24	2	17
142701412	14 x 1/2	10	250	4021343015564	28	2	19
142701538	15 x 3/8	10	350	4021343015618	24	2	18
142701512	15 x 1/2	10	250	4021343015595	28	2	19
142701534	15 x 3/4	10	200	4021343015601	29	2	19
142701638	16 x 3/8	10	400	4021343015649	24	2	20
142701612	16 x 1/2	10	250	4021343015625	28	2	20
142701634	16 x 3/4	10	200	4021343015632	29	2	20
142701812	18 x 1/2	10	250	4021343015656	30	2	22
142701834	18 x 3/4	10	200	4021343015663	31	2	22
142702212	22 x 1/2	10	200	4021343015687	31	2	25
142702234	22 x 3/4	10	150	4021343015694	34	2	26
14270221	22 x 1	10	100	4021343015670	37	2	26
142702812	28 x 1/2	10	150	4021343015724	30		24
142702834	28 x 3/4	10	120	4021343015731	35	1	30
14270281	28 x 1	10	100	4021343015700	40	2	33
1427028114	28 x 1 1/4	10	60	4021343015717	42	2	33
142703534	35 x 3/4	10	80	4021343015779	35		30
14270351	35 x 1	10	70	4021343015748	42	2	37
1427035114	35 x 1 1/4		50	4021343015762	46	2	39
1427035112	35 x 1 1/2		45	4021343015755	47	2	40
14270421	42 x 1		50	4021343015786	40		38
1427042114	42 x 1 1/4		50	4021343015809	49	2	46
1427042112	42 x 1 1/2		40	4021343015793	51	2	48
1427054112	54 x 1 1/2		24	4021343015823	48	2	54
14270542	54 x 2		24	4021343015830	60	2	60
14270642	64 x 2		18	4021343015847	59		65
1427064212	64 x 2 1/2		12	4021343015854	66	3	72
1427067212	66,7 x 2 1/2		12	4021343015861	67	3	75
1427076212	76,1 x 2 1/2		12	4021343015885	64		82
14270893	88,9 x 3		6	4021343015922	72	4	95

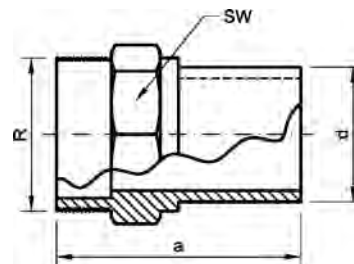

Номер по каталогу и название

### 4280g – переходная вставка НР-НР

Артикул.	Размер d x R	Пакет	Коробка	EAN-код.	a	SW
142801238	12a x 3/8	10	500	4021343015960	29	14
142801212	12a x 1/2	10	500	4021343015953	32	16
142801538	15a x 3/8	10	500	4021343016004	35	
142801512	15a x 1/2	10	350	4021343015991	34	16
142801812	18a x 1/2	10	300	4021343016028	32	19
142801834	18a x 3/4	10	250	4021343016035	38	19
142802212	22a x 1/2	10	250	4021343016042	38	22
142802234	22a x 3/4	10	200	4021343016059	40	22
14280281	28a x 1	10	80	4021343016066	52	34
1428035114	35a x 1 1/4		40	4021343016073	58	40
1428042112	42a x 1 1/2		40	4021343016080	62	46
14280542	54a x 2		24	4021343016097	73	

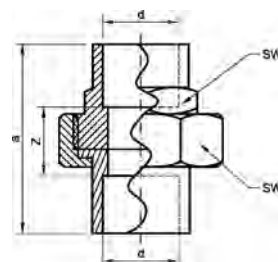

Номер по каталогу и название

### 4330 – сгон ВП-ВП с плоским уплотнением

Артикул.	Размер d	Пакет	Коробка	EAN-код.	a	z	SW1	SW2
1433010	10	5	250	4021343016189	33	15	24	14
1433012	12	5	200	4021343016219	40	20	30	16
1433015	15	5	120	4021343016264	44	21	30	22
1433018	18	5	120	4021343016325	44	18	30	22
1433022	22	5	100	4021343016356	44	11	37	26
1433028	28	5	50	4021343016394	54	16	46	34
1433035	35	2	30	4021343016424	60	14	52	40
1433042	42	2	20	4021343016448	72	18	59	46
1433054	54	2	12	4021343016462	82	18	75	60

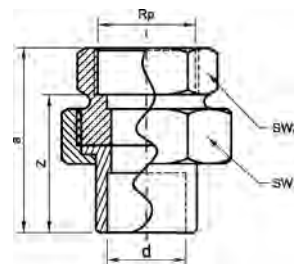

Номер по каталогу и название

### 4330g – сгон ВП-ВП с плоским уплотнением

Артикул.	Размер d x Rp	Пакет	Коробка	EAN-код.	a	z	SW1	SW2
143301238	12 x 3/8	5	250	4021343016233	46	32	24	25
143301512	15 x 1/2	5	120	4021343016271	45	31	30	25
143301534	15 x 3/4	5	120	4021343016288	51	35	30	30
143301812	18 x 1/2	5	120	4021343016332	43	29	30	25
143301834	18 x 3/4	5	120	4021343016349	49	33	30	30
143302234	22 x 3/4	5	80	4021343016387	51	34	37	30
143302221	22 x 1	5	70	4021343016363	52	33	37	39
14330281	28 x 1	5	50	4021343016400	59	40	46	39
1433035114	35 x 11/4	2	30	4021343016431	63	42	52	46
1433042112	42 x 11/2	2	20	4021343016455	75	56	59	46
14330542	54 x 2	2	12	4021343016479	84	29	75	70

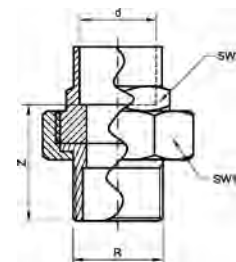

Номер по каталогу и название

### 4331g – сгон НР-ВП с плоским уплотнением

Артикул.	Размер d x R	Пакет	Коробка	EAN-код.	a	z	SW1	SW2
143311014	10 x 1/4	5	300	4021343016530	42	33	24	14
143311038	10 x 3/8	5	200	4021343016547	45	36	24	14
143311238	12 x 3/8	5	200	4021343016561	48	38	24	16
143311212	12 x 1/2	5	150	4021343016554	54	44	30	17
143311412	14 x 1/2	5	150	4021343016578	55	44	30	18
143311512	15 x 1/2	5	120	4021343016585	55	44	30	18
143311534	15 x 3/4	5	80	4021343016592	59	48	37	19
143311612	16 x 1/2	5	150	4021343016615	55	44	30	18
143311812	18 x 1/2	5	120	4021343016622	55	42	30	22
143311834	18 x 3/4	5	80	4021343016639	58	45	37	22
143312212	22 x 1/2	5	120	4021343016653	62	46	30	25
143312234	22 x 3/4	5	80	4021343016660	58	41	37	26
143312221	22 x 1	5	50	4021343016646	64	48	46	27
14331281	28 x 1	5	50	4021343016677	65	46	46	34
1433135114	35 x 11/4	2	30	4021343016691	74	51	52	40
1433142112	42 x 11/2	2	20	4021343016707	80	53	59	46
14331542	54 x 2	2	10	4021343016714	93	61	75	60
1433164212	64 x 21/2	2	6	4021343016721	104	69	94	72
1433176212	76,1 x 21/2	2	6	4021343016745	104	68	94	85
14331893	88,9 x 3	2	4	4021343016769	111	72	110	97

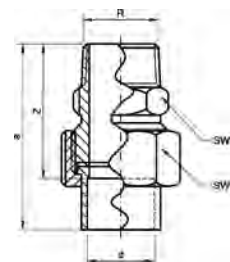

Номер по каталогу и название

### 4333g – сгон НР-ВП с плоским уплотнением

Артикул.	Размер d x R	Пакет	Коробка	EAN-код.	a	z	SW1	SW2
143331212	12 x 1/2	5	150	4021343016813	48	38	24	22
143331512	15 x 1/2	5	150	4021343016844	51	37	30	22
143331812	18 x 1/2	5	150	4021343016851	49	36	30	22
143332212	22 x 1/2	5	90	4021343124792	60	44	37	23
143332234	22 x 3/4	5	80	4021343016868	55	39	37	27
14333221	22 x 1	5	70	4021343124785	59	43	37	34
14333281	28 x 1	5	40	4021343016875	67	48	46	34
1433335114	35 x 11/4	2	24	4021343016882	84	61	52	46
1433342112	42 x 11/2	2	20	4021343016899	90	63	59	50
14333542	54 x 2	2	10	4021343016905	104	72	75	60

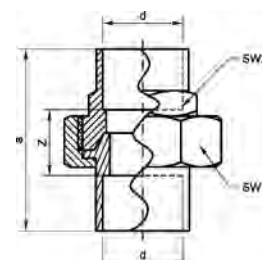

Номер по каталогу и название

### 4340 – сгон ВП-ВП самоуплотняющийся

Артикул.	Размер d	Пакет	Коробка	EAN-код.	a	z	SW1	SW2
1434010	10	5	250	4021343016974	36	18	24	14
1434012	12	5	200	4021343017025	42	22	24	16
1434015	15	5	120	4021343017094	46	33	30	25
1434018	18	5	120	4021343017162	43	17	30	22
1434022	22	5	100	4021343017193	45	11	37	26
1434028	28	5	50	4021343017230	54	16	46	34
1434035	35	2	30	4021343017254	61	15	52	40
1434042	42	2	20	4021343017278	72	18	59	46
1434054	54	2	12	4021343017292	81	15	75	60

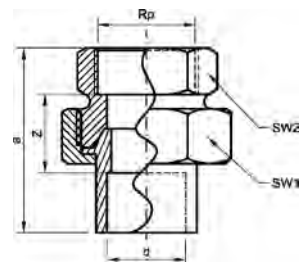

Номер по каталогу и название

**4340g – сгон ВП-ВП самоуплотняющийся**

Артикул.	Размер d x Rp	Пакет	Коробка	EAN-код.	a	z	SW1	SW2
143401014	10 x 1/4	5	250	4021343016998	39	20	24	19
143401012	10 x 1/2	5	150	4021343016981	43	22	24	25
143401212	12 x 1/2	5	150	4021343017032	43	19	24	25
143401538	15 x 3/8	5	120	4021343017124	51	23	30	30
143401512	15 x 1/2	5	120	4021343017100	45	18	30	25
143401534	15 x 3/4	5	120	4021343017117	51	23	30	30
143401612	16 x 1/2	5	120	4021343017148	45	18	30	25
143401634	16 x 3/4	5	120	4021343017155	51	39	30	30
143401812	18 x 1/2	5	120	4021343017179	42	14	30	25
143401834	18 x 3/4	5	120	4021343017186	48	20	30	30
143402212	22 x 1/2	5	80	4021343017216	45	32	37	26
143402234	22 x 3/4	5	80	4021343017223	50	16	37	30
14340221	22 x 1	5	70	4021343017209	51	12	37	39
14340281	28 x 1	5	50	4021343017247	57	19	46	39
1434035114	35 x 1 1/4	2	30	4021343017261	62	18	52	46
1434042112	42 x 1 1/2	2	20	4021343017285	73	25	59	54
14340542	54 x 2	2	12	4021343017308	79	18	75	66

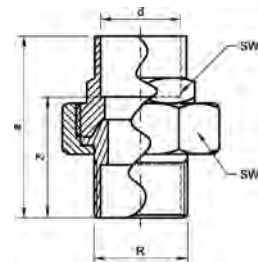

Номер по каталогу и название

### 4341g – сгон ВП-НР самоуплотняющийся

Артикул.	Размер d x R	Пакет	Коробка	EAN-код.	a	z	SW1	SW2
143411014	10 x 1/4	5	300	4021343017407	41	32	24	14
143411038	10 x 3/8	5	200	4021343017414	42	33	24	14
143411214	12 x 1/4	5	300	4021343017445	47	37	24	16
143411238	12 x 3/8	5	200	4021343017469	47	37	24	16
143411212	12 x 1/2	5	150	4021343017438	53	43	30	16
143411412	14 x 1/2	5	150	4021343017476	54	43	30	19
143411538	15 x 3/8	5	150	4021343017513	47	36	24	19
143411512	15 x 1/2	5	150	4021343017490	54	43	30	19
143411534	15 x 3/4	5	80	4021343017506	59	48	37	19
143411612	16 x 1/2	5	150	4021343017520	54	43	30	19
143411812	18 x 1/2	5	120	4021343017544	54	41	30	22
143411834	18 x 3/4	5	80	4021343017551	58	44	37	22
143412212	22 x 1/2	5	120	4021343017575	57	41	30	26
143412234	22 x 3/4	5	80	4021343017582	58	41	37	26
14341221	22 x 1	5	50	4021343017568	63	42	46	27
14341281	28 x 1	5	50	4021343017599	64	45	46	34
1434135114	35 x 11/4	2	30	4021343017605	73	50	52	40
1434142112	42 x 11/2	2	20	4021343017612	79	52	59	46
14341542	54 x 2	2	10	4021343017629	92	60	75	60
1434164212	64 x 21/2	2	6	4021343017636	105	70	94	72
1434176212	76,1 x 21/2	5	5	4021343017650	105	69	94	83
14341893	88,9 x 3	2	4	4021343017681	163	123	110	97

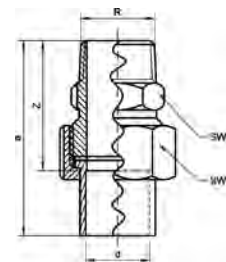

Номер по каталогу и название

### 4343g – сгон ВП-НР самоуплотняющийся

Артикул.	Размер d x R	Пакет	Коробка	EAN-код.	a	z	SW1	SW2
143431212	12 x 1/2	5	150	4021343017742	52	42	24	22
143431512	15 x 1/2	5	150	4021343017766	57	45	30	22
143431812	18 x 1/2	5	150	4021343017780	54	41	30	22
143431834	18 x 3/4	5	140	4021343124846	59	46	30	27
143432234	22 x 3/4	5	80	4021343017797	61	44	37	27
14343221	22 x 1	5	70	4021343124853	65	48	37	34
14343281	28 x 1	5	40	4021343017803	72	53	46	34
1434335114	35 x 11/4	2	24	4021343017810	91	68	52	46
1434342112	42 x 11/2	2	20	4021343017827	98	71	59	50
14343542	54 x 2	2	10	4021343017834	110	76	75	60



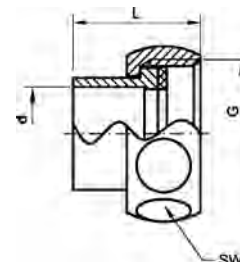

Номер по каталогу и название

### 4359g – разъемное соединение ВП-ВР под плоское уплотнение

Артикул.	Размер d x G	Пакет	Коробка	ЕАН-код.	L	SW
143591212	12 x 1/2	5	300	4021343127199	25	24
143591534	15 x 3/4	5	200	4021343126925	27	30
143591634	16 x 3/4	5	200	4021343127212	27	30
143591834	18 x 3/4	5	200	4021343127236	25	30
14359181	18 x 1	5	150	4021343127229	32	37
14359221	22 x 1	5	150	4021343127243	31	37
1435922114	22 x 1 1/4	5	100	4021343127250	31	46
1435928114	28 x 1 1/4	5	70	4021343127274	37	46
1435928112	28 x 1 1/2	5	60	4021343127267	38	52
1435935112	35 x 1 1/2	2	60	4021343127281	39	52
1435942134	42 x 1 3/4	2	40	4021343127298	48	59
1435954238	54 x 2 3/8	2	24	4021343127304	54	75

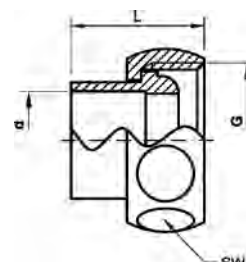

Номер по каталогу и название

### 4360g – разъемное соединение ВП-ВР самоуплотняющееся (коническое)

Артикул.	Размер d x G	Пакет	Коробка	ЕАН-код.	L	SW
143601212	12 x 1/2	5	300	4021343127335	26	24
143601534	15 x 3/4	5	200	4021343127342	28	30
143601834	18 x 3/4	5	200	4021343127359	25	30
14360221	22 x 1	5	150	4021343127366	32	37

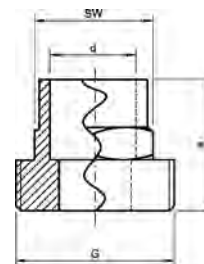

Номер по каталогу и название

### 4370 – резьбовое соединение ВП-НР под плоское уплотнение

Артикул.	Размер G	Пакет	Коробка	EAN-код.	a	SW
143701512	15x1/2	600	4021343018084		22	18
143701834	18x3/4	350	4021343018121		25	22
143702234	22x3/4	280	4021343018176		32	25
14370221	22x1	200	4021343018152		25	26
1437028114	28x1 1/4	150	4021343018190		28	34
1437035112	35x1 1/2	80	4021343018244		33	40

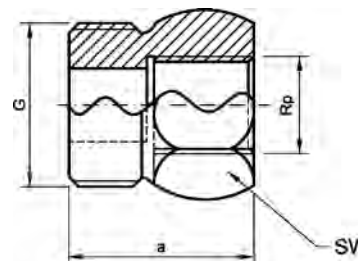

Номер по каталогу и название

### 4370g – резьбовое соединение ВР-НР под плоское уплотнение

Артикул.	Размер G	Пакет	Коробка	EAN-код.	a	SW
143701234B	1/2x3/4	350	4021343018039		24	25
14370341	3/4x1	200	4021343018220		30	30

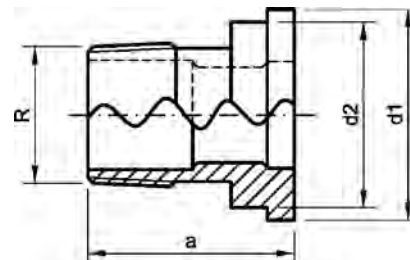

Номер по каталогу и название

### 4371g – резьбовое соединение НР под плоское уплотнение

Артикул.	Размер G	Пакет	Коробка	EAN-код.	a	d1	d2
143713812	3/8x1/2	800	4021343018473		22	19	16
143711234	1/2x3/4	400	4021343018411		28	24	20
14371341	3/4x1	250	4021343018466		31	30	26
143711114	1x1 1/4	130	4021343018367		35	39	36

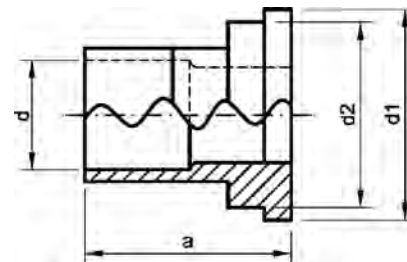

Номер по каталогу и название

### 4372 – резьбовое соединение ВП под плоское уплотнение

Артикул.	Размер G	Пакет	Коробка	EAN-код.	a	d1	d2
143721534	15x3/4	600	4021343018633		19	24	22
143721634	16x3/4	600	4021343018640		19	24	22
143721834	18x3/4	600	4021343018671		17	24	21
14372181	18x1	400	4021343018657		20	30	22
14372221	22x1	350	4021343018688		19	30	25
1437222114	22x11/4	250	4021343018701		20	39	36
1437228114	28x11/4	150	4021343018725		26	39	31
1437228112	28x11/2	150	4021343018718		26	45	42
1437235112	35x11/2	120	4021343018732		27	45	42

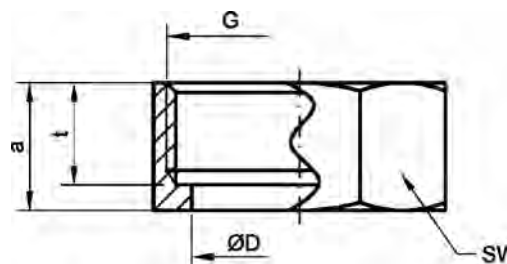

Номер по каталогу и название

### 4374 – резьбовое соединение гайка ВР, латунь

Артикул.	Размер G	Пакет	Коробка	EAN-код.	a	t	D	SW
1437438	3/8	1400	4021343019203		12	10	13	19
1437412	1/2	800	4021343019104		14	12	17	24
1437434	3/4	450	4021343019197		14	12	23	30
143741	1	250	4021343019029		17	14	28	37
14374114	11/4	150	4021343019067		18	15	36	46
14374112	11/2	120	4021343019050		19	16	43	52
14374134	13/4	70	4021343019111		22	18	48	59
143742	2	50	4021343019128		24	19	53	64
14374214	21/4	40	4021343019142		25	20	59	72
14374238	23/8	40	4021343019166		25	20	61	75
14374234	23/4	30	4021343019159		26	22	74	89
143743	3	20	4021343019173		31	25	80	94
14374312	31/2	12	4021343019180		33	26	93	110
143744	4	8	4021343019210		38	31	105	120

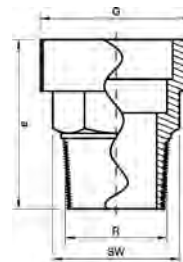

Номер по каталогу и название

**4376g – резьбовое соединение НР-НР под плоское уплотнение**

Артикул.	Размер G	Пакет	Коробка	EAN-код.	a	SW
14376G1234	1/2x3/4		300	4021343019333	30	22
14376G121	1/2x1		200	4021343019319	39	23
14376G341	3/4x1		150	4021343019388	34	27
14376G34114	3/4x11/4		100	4021343019395	43	28
14376G1112	1x11/2		70	4021343019258	50	38

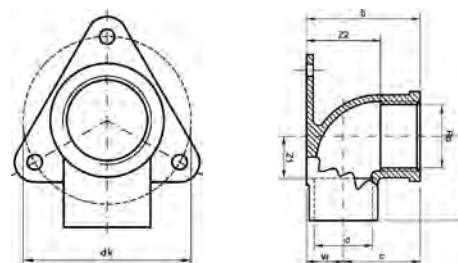

Номер по каталогу и название

**4471g – настенная водорозетка ВП-ВР с креплением в 3 точках**

Артикул.	Размер d x Rp	Пакет	Коробка	EAN-код.	a	b	c	z1	z2	dk	W
144711238	12 x 3/8	10	200	4021343020797	20	26	17	10	17	40	9
144711212	12 x 1/2	10	150	4021343020780	20	28	19	11	15	40	9
144711412	14 x 1/2	10	150	4021343020803	25	31	21	13	20	40	10
144711512	15 x 1/2	10	120	4021343020827	22	31	21	11	18	40	10
144711812	18 x 1/2	10	120	4021343020865	24	34	22	11	23	40	12

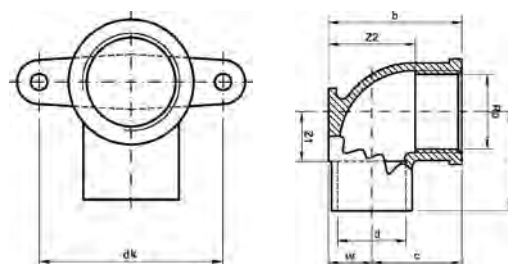

Номер по каталогу и название

**4472g – водорозетка ВП-ВР с креплением в 2 точках**

Артикул.	Размер d x Rp	Пакет	Коробка	EAN-код.	a	b	c	z1	z2	dk	W
144721212	12 x 1/2	10	150	4021343020957	20	28	19	11	17	35	10
144721412	14 x 1/2	10	120	4021343020971	25	31	21	13	20	35	10
144721512	15 x 1/2	10	150	4021343021008	22	31	21	11	20	35	10
144721534	15 x 3/4	10	100	4021343021015	29	33	23	16	20	50	10
144721612	16 x 1/2	10	120	4021343021039	25	31	21	13	20	35	10
144721812	18 x 1/2	10	120	4021343021053	24	34	22	11	23	40	12
144721834	18 x 3/4	10	90	4021343021060	27	36	24	11	23	40	12
144722212	22 x 1/2	10	80	4021343021077	30	38	24	13	27	40	14
144722234	22 x 3/4	10	60	4021343021084	33	40	26	16	27	50	14

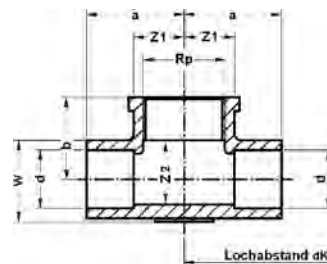

Номер по каталогу и название

**4490g – тройник переходной ВП-ВР-ВП с 2 точками крепежа**

Артикул.	Размер d x Rp x d	Пакет	Коробка	EAN-код.	a	b	z1	z2	dk	W
144901512	15 x 1/2 x 15	10	80	4021343021145	25	21	13	20	40	20

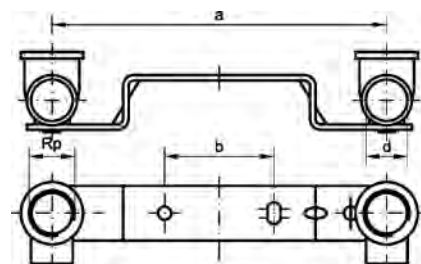

Номер по каталогу и название

**4976 – двойная водорозетка ВР-ВП с изогнутой планкой**

Артикул.	Размер d x Rp x a	Пакет	Коробка	EAN-код.	a	b
<b>ИЗОГНУТЫЙ</b>						
149761238	12 x 3/8 150 мм	35	4021343216725	153	50	
149761512	15 x 1/2 150 мм	28	4021343021480	153	50	
<b>ПЛОСКИЙ</b>						
14976F1512100	15 x 1/2 100 мм	30	4021343195754	100	30	
14976F1512	15 x 1/2 150 мм	28	4021343195747	153	50	



Номер по каталогу и название

**DCU – уплотнение для накидных гаек**

Артикул.	Размер * D x d x s	подходит к	Коробка	EAN-код.
1DCU38	14 x 8 x 2*	Накидная гайка 3/8	800	4021343000867
1DCU12	18 x 11 x 2*	Накидная гайка 1/2	800	4021343000737
1DCU58	20 x 10 x 2*	Накидная гайка 5/8	600	4021343000904
1DCU34	24 x 17 x 2*	Накидная гайка 3/4	600	4021343000850
1DCU1	30 x 21 x 2*	Накидная гайка 1	400	4021343000706
1DCU114	38 x 27 x 2*	Накидная гайка 1 1/4	400	4021343000720
1DCU112	44 x 32 x 2*	Накидная гайка 1 1/2	400	4021343000713
1DCU134	50 x 37 x 2*	Накидная гайка 1 3/4	320	4021343000744
1DCU2	55 x 42 x 2*	Накидная гайка 2	240	4021343000775
1DCU214	62 x 46 x 2*	Накидная гайка 2 1/4	200	4021343000799
1DCU238	65 x 55 x 2*	Накидная гайка 2 3/8	200	4021343000812
1DCU212	72 x 55 x 2*	Накидная гайка 2 1/2	160	4021343000782
1DCU234	78 x 60 x 2*	Накидная гайка 2 3/4	120	4021343000805
1DCU3	85 x 70 x 2*	Накидная гайка 3	120	4021343000836
1DCU312	97 x 75 x 2*	Накидная гайка 3 1/2	80	4021343000843

\* внешний диаметр x внутренний диаметр x толщина



# СОЕДИНИТЕЛЬНАЯ ТЕХНИКА

Фитинги под  
пайку из меди

Серия 5000



W / 483 / 92



DV-7411A02009



14/6



9711-3852

**kiwa**  
k11152/01



POCC DE.AЮ31.H11145



1005R01F4P5-rsa



KM 60861



PN - EN 1254-1:2004



Q 97 / 019

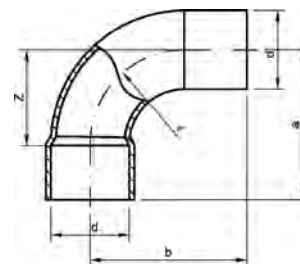

Номер по каталогу и название  
**5001A – отвод 90° ВП-НП**

Артикул.	Размер d	Пакет	Коробка	EAN-код.	a	b	z
15001A6	6	10	3000	4021343022272	14	16	7
15001A8	8	10	2000	4021343022326	18	20	10
15001A10	10	10	1500	4021343022067	21	23	12
15001A12	12	10	900	4021343022098	24	26	15
15001A14	14	10	700	4021343022111	30	32	18
15001A15	15	10	550	4021343022128	30	32	18
15001A16	16	10	550	4021343022142	30	31	18
15001A18	18	10	350	4021343022159	36	38	22
15001A22	22	10	200	4021343022173	43	45	27
15001A28	28	10	100	4021343022197	53	55	34
15001A32	32		80	4021343022203	60	62	38
15001A35	35		65	4021343022210	67	69	43
15001A36	36		55	4021343022227	77	79	53
15001A40	40		40	4021343022234	77	79	49
15001A42	42		35	4021343022241	79	81	51
15001A52	52		15	4021343022258	121	123	88
15001A54	54		15	4021343022265	99	101	65
15001A64	64		22	4021343022289	112	115	78
15001A67	66,7		20	4021343022296	116	119	81
15001A76	76,1		14	4021343022319	127	130	92
15001A80	80		12	4021343022333	134	137	121
15001A89	88,9		9	4021343022340	147	150	108
15001A108	108		4	4021343022081	179	182	131
15001A133	133		2	4021343022104	212	217	162

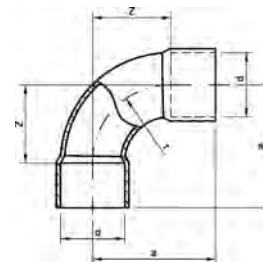

Номер по каталогу и название  
**5002A – отвод 90° ВП-ВП**

Артикул.	Размер d	Пакет	Коробка	EAN-код.	a	z
15002A6	6	10	3000	4021343022678	14	7
15002A8	8	10	2000	4021343022722	18	10
15002A10	10	10	1400	4021343022456	21	12
15002A12	12	10	1000	4021343022470	24	15
15002A14	14	10	550	4021343022494	30	18
15002A15	15	10	550	4021343022500	30	18
15002A16	16	10	500	4021343022524	30	18
15002A18	18	10	350	4021343022548	36	22
15002A22	22	10	200	4021343022562	43	27
15002A28	28	10	100	4021343022586	53	34
15002A32	32		95	4021343022593	60	38
15002A35	35		65	4021343022609	67	43
15002A36	36		55	4021343022616	69	44
15002A40	40		40	4021343022623	77	49
15002A42	42		35	4021343022630	79	51
15002A52	52		15	4021343022654	121	88
15002A54	54		15	4021343022661	99	65
15002A64	64		22	4021343022685	112	78
15002A67	66,7		20	4021343022692	116	81
15002A70	70		20	4021343022708	120	85
15002A76	76,1		14	4021343022715	127	92
15002A80	80		12	4021343022739	134	97
15002A89	88,9		9	4021343022746	147	108
15002A108	108		4	4021343022463	179	131
15002A133	133		2	4021343022487	212	161
15002A159	159		1	4021343022517	262	212

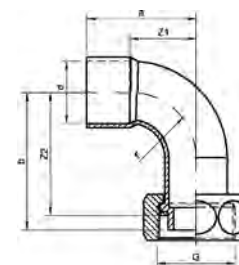

Номер по каталогу и название  
**5002G – отвод 90° переходной ВР-ВП, с накидной гайкой**

Артикул.	Размер d x G	Пакет	Коробка	EAN-код.	a	b	z1	z2	SW
15002G1212	12 x 1/2	5	200	4021343117473	39	29	29	25	24
15002G1412	14 x 1/2	5	170	4021343022753	28	32	16	28	24
15002G1512	15 x 1/2	5	170	4021343022760	28	32	16	28	24
15002G1812	18 x 1/2	5	150	4021343127519	30	32	16	28	24
15002G1834	18 x 3/4	5	90	4021343117497	42	40	28	36	30
15002G2234	22 x 3/4	5	90	4021343022807	40	40	23	36	30

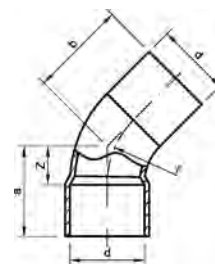

Номер по каталогу и название  
**5040 – отвод 45° ВП-НП**

Артикул.	Размер d	Пакет	Коробка	EAN-код.	a	b	z
150406	6	10	2500	4021343023132	10	12	3
150408	8	10	1700	4021343023187	12	14	4
1504010	10	10	1800	4021343022920	13	15	4
1504012	12	10	1300	4021343022951	15	17	5
1504014	14	10	850	4021343022975	18	18	6
1504015	15	10	700	4021343022982	18	20	6
1504016	16	10	750	4021343023002	19	21	7
1504018	18	10	400	4021343023019	21	23	7
1504022	22	10	280	4021343023033	26	28	9
1504028	28	10	160	4021343023057	30	32	11
1504032	32		130	4021343023064	35	37	13
1504035	35		110	4021343023071	39	41	15
1504036	36		100	4021343023088	38	40	13
1504040	40		70	4021343023095	40	42	12
1504042	42		60	4021343023101	44	46	16
1504052	52		25	4021343023118	53	55	20
1504054	54		30	4021343023125	54	56	21
1504064	64		36	4021343023149	67	69	33
1504067	66,7		28	4021343023156	69	72	34
1504076	76,1		25	4021343023170	74	77	39
1504080	80		20	4021343023194	77	80	41
1504089	88,9		15	4021343023200	84	87	45
15040108	108		8	4021343022944	112	115	61

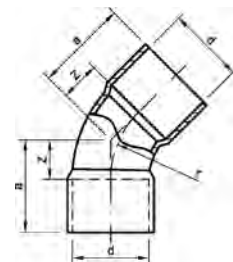

Номер по каталогу и название  
**5041 – отвод 45° ВП-ВП**

Артикул.	Размер d	Пакет	Коробка	EAN-код.	a	z
150416	6	10	2500	4021343023446	10	3
150418	8	10	1700	4021343023491	12	4
1504110	10	10	1500	4021343023231	13	4
1504112	12	10	1200	4021343023262	15	5
1504114	14	10	700	4021343023286	18	6
1504115	15	10	800	4021343023293	18	6
1504116	16	10	600	4021343023316	19	7
1504118	18	10	450	4021343023323	21	7
1504120	20	10	350	4021343023330	23	7
1504122	22	10	280	4021343023347	26	9
1504125	25	10	200	4021343023354	28	9
1504128	28	10	150	4021343023361	30	11
1504132	32		120	4021343023378	35	13
1504135	35		100	4021343023385	39	15
1504136	36		90	4021343023392	39	12
1504140	40		70	4021343023408	40	12
1504142	42		60	4021343023415	44	16
1504152	52		25	4021343023422	62	21
1504154	54		25	4021343023439	54	21
1504164	64		36	4021343023453	67	33
1504167	66,7		35	4021343023460	69	34
1504176	76,1		24	4021343023484	74	39
1504180	80		20	4021343023507	77	41
1504189	88,9		15	4021343023514	84	45
15041108	108		8	4021343023255	112	61
15041133	133		5	4021343023279	118	68
15041159	159		2	4021343023309	140	90

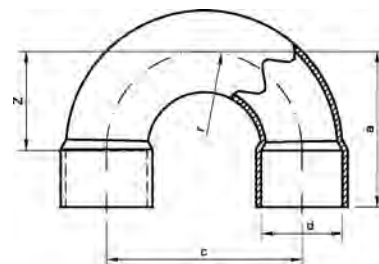

Номер по каталогу и название  
**5060 – колено 180° ВП-ВП**

Артикул.	Размер d	Пакет	Коробка	EAN-код.	a	c	z
150608	8	10	1000	4021343023699	21	24	12
1506010	10	10	800	4021343023521	25	30	15
1506012	12	10	500	4021343023545	29	36	17
1506014	14	10	300	4021343023552	35	45	23
1506015	15	10	300	4021343023569	36	45	23
1506016	16	10	200	4021343023576	38	48	24
1506018	18	10	180	4021343023583	42	54	27
1506022	22	10	90	4021343023590	49	66	31
1506028	28		55	4021343023606	61	85	41
1506035	35		20	4021343023613	97	141	71
1506042	42		12	4021343023620	114	169	84
1506054	54		5	4021343023637	142	217	107

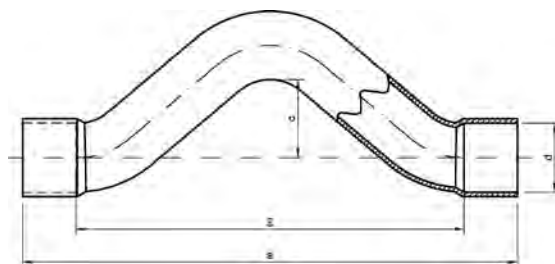

Номер по каталогу и название  
**5085 – обвод ВП-ВП**

Артикул.	Размер d	Пакет	Коробка	EAN-код.	a	c	z
1508512	12	10	300	4021343023729	102	20	82
1508514	14	10	200	4021343023736	114	20	90
1508515	15	10	200	4021343023743	115	20	91
1508516	16	10	180	4021343023750	115	20	91
1508518	18	10	120	4021343023767	124	20	96
1508522	22	10	70	4021343023774	147	23	113



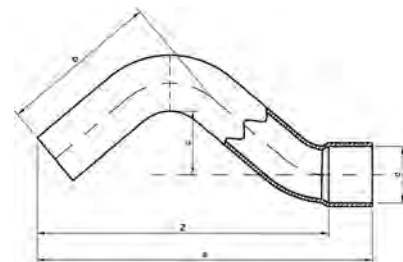

Номер по каталогу и название  
**5086 – обвод ВП-НП**

Артикул.	Размер d	Пакет	Коробка	EAN-код.	a	b	c	z
1508612	12	10	400	4021343023781	87	44	20	42
1508614	14	10	250	4021343023798	95	47	20	83
1508615	15	10	250	4021343023804	94	44	20	81
1508616	16	10	250	4021343023811	95	47	20	83
1508618	18	10	180	4021343023828	102	48	20	88
1508622	22	10	100	4021343023835	123	55	23	106

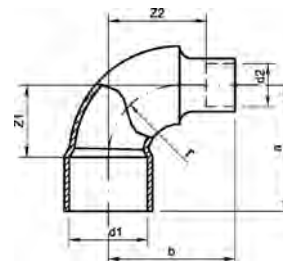

Номер по каталогу и название  
**5090 – угол 90° ВП-ВП**

Артикул.	Размер d1 x d2	Пакет	Коробка	EAN-код.	a	b	z	z1	z2
150906	6	10	3000	4021343024245	14		7		
150908	8	10	2000	4021343024290	14		6		
1509010	10	10	1800	4021343023842	16		7		
1509012	12	10	1000	4021343023873	18		8		
1509014	14	10	800	4021343023903	21		9		
1509015	15	10	700	4021343023910	23		11		
1509016	16	10	600	4021343023941	25		12		
1509018	18	10	450	4021343023958	27		13		
1509020	20	10	300	4021343023989	32		15		
1509022	22	10	280	4021343023996	31		14		
1509025	25	10	200	4021343024030	34		16		
1509028	28	10	150	4021343024047	38		18		
1509032	32		120	4021343024092	45		23		
1509035	35		90	4021343024108	48		24		
1509036	36		65	4021343024467	55		29		
1509040	40		55	4021343024160	61		33		
1509042	42		55	4021343024177	57		29		
1509052	52		20	4021343024207	86		49		
1509054	54		20	4021343024214	72		39		
1509064	64		30	4021343024269	86		52		
1509067	66,7		25	4021343024276	88		53		
1509070	70		25	4021343122941	88		54		
1509076	76,1		20	4021343024283	93		58		
1509089	88,9		12	4021343024313	107		69		
15090108	108		6	4021343023866	129		71		
150902218	22 x 18	10	250	4021343024023	33	35		15	20

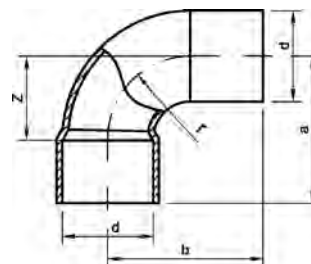

Номер по каталогу и название  
**5092 – угол 90° ВП-НП**

Артикул.	Размер d	Пакет	Коробка	EAN-код.	a	b	z
150926	6	10	2000	4021343024511	15	17	7
150928	8	10	2000	4021343024559	14	17	6
1509210	10	10	1500	4021343024320	20	23	10
1509212	12	10	1200	4021343024344	18	21	8
1509214	14	10	800	4021343024368	22	24	10
1509215	15	10	700	4021343024375	24	26	11
1509216	16	10	600	4021343024382	26	30	13
1509218	18	10	400	4021343024399	28	28	13
1509222	22	10	250	4021343024412	32	34	14
1509228	28	10	130	4021343024436	39	41	18
1509232	32		120	4021343024443	46	51	24
1509235	35		80	4021343024450	49	56	25
1509236	36		80	4021343024467	54	56	29
1509240	40		55	4021343024474	61	65	33
1509242	42		50	4021343024481	58	68	30
1509252	52		20	4021343024498	80	87	46
1509254	54		20	4021343024504	73	84	40
1509267	66,7		12	4021343024535	89	94	55

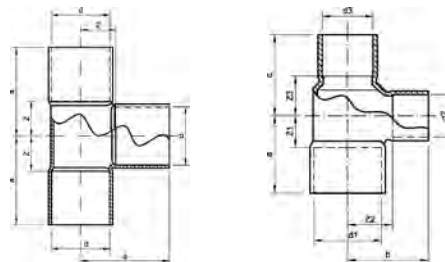

Номер по каталогу и название  
**5130 – тройник ВП**

Артикул.	Размер d1 x d2 x d3	Пакет	Коробка	EAN-код.	a	b	c	z	z1	z2	z3
151306	6	10	3000	4021343027307	11			4			
151308	8	10	1500	4021343027581	13			5			
1513010	10	10	1000	4021343025020	15			6			
1513012	12	10	800	4021343025198	17			7			
1513014	14	10	500	4021343025358	20			8			
1513015	15	10	500	4021343025488	20			8			
1513016	16	10	400	4021343025693	21			9			
1513018	18	10	300	4021343025839	24			10			
1513020	20	10	200	4021343026119	28			12			
1513022	22	10	160	4021343026126	29			12			
1513025	25	10	120	4021343026430	32			14			
1513028	28	10	90	4021343026454	35			15			
1513032	32		70	4021343026751	40			18			
1513035	35		60	4021343026768	44			20			
1513036	36		50	4021343026980	45			20			
1513040	40		35	4021343026997	50			23			
1513042	42		30	4021343027000	52			24			
1513052	52		15	4021343027178	61			28			
1513054	54		15	4021343027185	63			30			
1513064	64		20	4021343027321	75			41			
1513067	66,7		20	4021343027390	74			39			
1513070	70		20	4021343027468	74			39			
1513076	76,1		15	4021343027482	82			47			
1513080	80		15	4021343027598	84			47			
1513089	88,9		10	4021343027673	94			55			
15130108	108		5	4021343025075	114			65			
15130133	133		2	4021343025334	133			85			
15130159	159		1	4021343025686	159			100			
15130686	6 x 8 x 6	10	1600	4021343027451	14	13	14		7	5	7
151306106	6 x 10 x 6	10	1400	4021343027314	15	15	15		8	6	8
15130866	8 x 6 x 6	10	2000	4021343027642	13	12	13		5	5	6
15130868	8 x 6 x 8	10	2000	4021343027659	13	12	13		5	5	5
151308108	8 x 10 x 8	10	1200	4021343027635	16	15	16		8	6	8
1513010610	10 x 6 x 10	10	1300	4021343025068	15	13	15		6	6	6
151301088	10 x 8 x 8	10	1200	4021343025167	15	14	15		6	6	7
1513010810	10 x 8 x 10	10	1200	4021343025082	15	14	15		6	6	6
1513010108	10 x 10 x 8	10	1000	4021343025037	15	15	16		6	6	8
15130101210	10 x 12 x 10	10	800	4021343025044	18	17	18		9	7	9
15130101510	10 x 15 x 10	10	500	4021343025051	20	20	20		11	8	11
1513012612	12 x 6 x 12	10	1000	4021343025303	16	16	16		6	9	6
1513012812	12 x 8 x 12	10	1000	4021343025327	16	15	16		6	7	6
15130121010	12 x 10 x 10	10	1000	4021343025204	15	15	17		6	7	9
15130121012	12 x 10 x 12	10	1000	4021343025211	16	16	16		6	7	6
15130121210	12 x 12 x 10	10	800	4021343025228	17	17	19		7	7	9
15130121412	12 x 14 x 12	10	600	4021343025235	20	20	20		10	8	10
15130121512	12 x 15 x 12	10	500	4021343025259	21	20	21		11	8	11
15130121612	12 x 16 x 12	10	450	4021343025266	21	21	21		11	9	11
15130121812	12 x 18 x 12	10	350	4021343025273	24	24	24		14	10	14

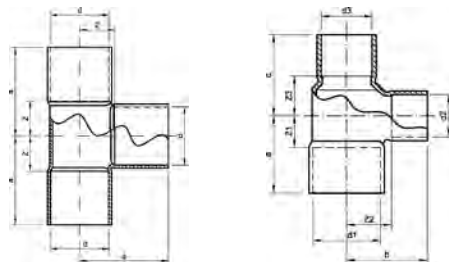

Номер по каталогу и название

**5130 – тройник ВП (продолжение)**

Артикул.	Размер d1 x d2 x d3	Пакет	Коробка	EAN-код.	a	b	c	z	z1	z2	z3
15130122212	12 x 22 x 12	10	200	4021343025280	28	29	28		18	12	18
15130141014	14 x 10 x 14	10	700	4021343025372	18	17	18		6	8	6
15130141212	14 x 12 x 12	10	550	4021343025396	19	18	19		7	8	9
15130141214	14 x 12 x 14	10	550	4021343025402	19	18	19		7	8	7
15130141412	14 x 14 x 12	10	600	4021343025426	20	20	21		8	8	10
15130141612	14 x 16 x 12	10	500	4021343025433	22	21	21		10	9	11
15130141614	14 x 16 x 14	10	500	4021343025440	23	21	23		11	9	11
15130141814	14 x 18 x 14	10	300	4021343025464	25	24	25		13	10	13
1513015615	15 x 6 x 15	10	700	4021343025648	17	18	17		5	11	5
1513015815	15 x 8 x 15	10	650	4021343025679	17	17	17		5	9	5
15130151010	15 x 10 x 10	10	700	4021343025495	18	18	18		6	9	9
15130151012	15 x 10 x 12	10	600	4021343025501	18	18	19		6	9	9
15130151015	15 x 10 x 15	10	600	4021343025518	18	18	18		6	9	6
15130151210	15 x 12 x 10	10	600	4021343025525	19	19	20		7	9	11
15130151212	15 x 12 x 12	10	600	4021343025532	19	19	19		7	9	9
15130151215	15 x 12 x 15	10	500	4021343025549	19	19	19		7	9	7
15130151415	15 x 14 x 15	10	500	4021343331213	20	20	20		8	8	8
15130151510	15 x 15 x 10	10	500	4021343025556	20	20	20		8	8	11
15130151512	15 x 15 x 12	10	500	4021343025563	20	20	20		8	8	10
15130151815	15 x 18 x 15	10	300	4021343025594	24	24	24		12	10	12
15130152215	15 x 22 x 15	10	200	4021343025617	28	29	28		16	12	16
15130152815	15 x 28 x 15	10	110	4021343025631	34	35	34		22	15	22
1513016616	16 x 6 x 16	10	700	4021343025822	18	17	18		6	10	6
15130161016	16 x 10 x 16	10	550	4021343025709	18	18	18		6	9	6
15130161212	16 x 12 x 12	10	600	4021343025716	19	19	19		7	9	9
15130161214	16 x 12 x 14	10	500	4021343025723	19	19	22		7	9	10
15130161216	16 x 12 x 16	10	500	4021343025730	19	19	19		7	9	7
15130161412	16 x 14 x 12	10	500	4021343025747	20	21	20		8	9	10
15130161414	16 x 14 x 14	10	500	4021343025754	20	21	21		8	9	9
15130161416	16 x 14 x 16	10	500	4021343025761	20	21	20		8	9	8
15130161612	16 x 16 x 12	10	450	4021343025778	21	21	21		9	9	11
15130161614	16 x 16 x 14	10	400	4021343025785	21	21	22		9	9	10
15130161814	16 x 18 x 14	10	300	4021343025792	24	24	24		12	10	12
15130161816	16 x 18 x 16	10	300	4021343025808	24	24	24		12	10	12
15130162216	16 x 22 x 16	10	200	4021343025815	28	29	28		16	12	16
1513018618	18 x 6 x 18	10	450	4021343026102	21	18	21		7	11	7
15130181018	18 x 10 x 18	10	400	4021343025853	22	19	22		8	10	8
15130181212	18 x 12 x 12	10	400	4021343025860	21	20	21		7	10	11
15130181214	18 x 12 x 14	10	400	4021343025877	21	20	21		7	10	9
15130181215	18 x 12 x 15	10	400	4021343025884	21	20	21		7	10	9
15130181216	18 x 12 x 16	10	400	4021343025891	21	20	21		7	10	9
15130181218	18 x 12 x 18	10	380	4021343025907	22	20	22		8	10	8
15130181412	18 x 14 x 12	10	350	4021343025914	22	22	21		8	10	11
15130181414	18 x 14 x 14	10	350	4021343025921	22	22	22		8	10	10
15130181416	18 x 14 x 16	10	350	4021343025938	22	22	22		8	10	10
15130181418	18 x 14 x 18	10	350	4021343025945	22	22	22		8	10	8
15130181512	18 x 15 x 12	10	350	4021343025952	23	22	21		9	10	11
15130181515	18 x 15 x 15	10	360	4021343025969	23	22	23		9	10	11

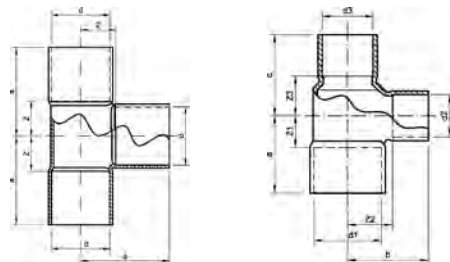

Номер по каталогу и название

**5130 – тройник ВП (продолжение)**

Артикул.	Размер d1 x d2 x d3	Пакет	Коробка	EAN-код.	a	b	c	z	z1	z2	z3
15130181518	18 x 15 x 18	10	300	4021343025976	22	22	22	8	10	8	
15130181614	18 x 16 x 14	10	350	4021343025990	23	22	23	9	10	11	
15130181616	18 x 16 x 16	10	350	4021343026003	23	22	23	9	10	11	
15130181618	18 x 16 x 18	10	300	4021343026010	23	22	23	9	10	9	
15130181812	18 x 18 x 12	10	300	4021343026034	24	24	22	10	10	13	
15130181814	18 x 18 x 14	10	300	4021343026041	24	24	24	10	10	12	
15130181815	18 x 18 x 15	10	300	4021343026058	24	24	24	10	10	12	
15130181816	18 x 18 x 16	10	300	4021343026065	24	24	24	10	10	12	
15130182215	18 x 22 x 15	10	200	4021343026072	29	29	28	15	12	16	
15130182218	18 x 22 x 18	10	200	4021343026089	29	29	29	15	12	15	
15130182818	18 x 28 x 18	10	120	4021343026096	35	35	35	21	16	21	
1513022622	22 x 6 x 22	10	250	4021343026423	24	22	24	7	16	7	
15130221022	22 x 10 x 22	10	270	4021343026133	24	22	24	7	13	7	
15130221212	22 x 12 x 12	10	250	4021343026140	24	22	22	7	12	12	
15130221214	22 x 12 x 14	10	300	4021343026157	24	22	23	7	12	11	
15130221215	22 x 12 x 15	10	300	4021343026164	24	22	23	7	12	11	
15130221218	22 x 12 x 18	10	250	4021343026171	24	22	24	7	12	10	
15130221222	22 x 12 x 22	10	250	4021343026188	24	22	24	7	12	7	
15130221414	22 x 14 x 14	10	280	4021343026195	25	24	24	8	12	12	
15130221416	22 x 14 x 16	10	250	4021343026201	25	24	24	8	12	12	
15130221418	22 x 14 x 18	10	250	4021343026218	25	24	25	8	12	11	
15130221422	22 x 14 x 22	10	250	4021343026225	25	24	25	8	12	8	
15130221512	22 x 15 x 12	10	250	4021343026232	26	24	24	9	12	14	
15130221515	22 x 15 x 15	10	250	4021343026249	26	24	25	9	12	13	
15130221518	22 x 15 x 18	10	250	4021343026256	26	25	26	9	12	12	
15130221522	22 x 15 x 22	10	200	4021343026263	26	24	26	9	12	9	
15130221616	22 x 16 x 16	10	250	4021343026270	26	24	25	9	12	13	
15130221618	22 x 16 x 18	10	250	4021343117640	26	24	25	9	12	11	
15130221622	22 x 16 x 22	10	200	4021343026287	26	24	26	9	12	9	
15130221812	22 x 18 x 12	10	250	4021343026294	27	26	25	10	12	15	
15130221814	22 x 18 x 14	10	250	4021343026300	27	26	26	10	12	14	
15130221815	22 x 18 x 15	10	250	4021343026317	27	26	26	10	12	14	
15130221816	22 x 18 x 16	10	250	4021343117657	27	26	26	10	12	14	
15130221818	22 x 18 x 18	10	250	4021343026324	28	26	27	11	12	13	
15130221822	22 x 18 x 22	10	200	4021343026331	28	26	28	11	12	11	
15130222212	22 x 22 x 12	10	250	4021343026348	29	29	27	12	12	17	
15130222214	22 x 22 x 14	10	200	4021343026355	29	29	28	12	12	16	
15130222215	22 x 22 x 15	10	200	4021343026362	29	29	28	12	12	16	
15130222216	22 x 22 x 16	10	200	4021343026379	29	29	28	12	12	16	
15130222218	22 x 22 x 18	10	180	4021343026386	29	29	28	12	12	14	
15130222815	22 x 28 x 15	10	100	4021343026393	36	35	34	19	16	22	
15130222822	22 x 28 x 22	10	100	4021343026409	36	36	36	19	16	19	
15130223522	22 x 35 x 22	60	4021343026416	44	44	44	27	20	27		
15130281028	28 x 10 x 28	10	140	4021343026461	29	27	29	9	18	9	
15130281228	28 x 12 x 28	10	140	4021343026508	28	25	27	8	15	8	
15130281428	28 x 14 x 28	10	140	4021343026515	29	27	29	9	15	9	
15130281515	28 x 15 x 15	10	140	4021343026539	30	27	28	10	15	16	
15130281518	28 x 15 x 18	10	140	4021343026546	30	27	28	10	15	14	

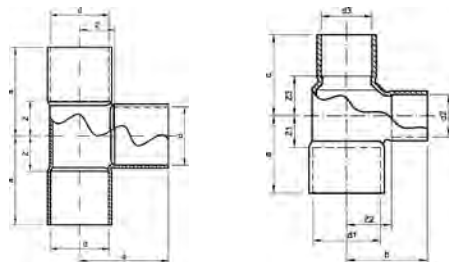

Номер по каталогу и название

**5130 – тройник ВП (продолжение)**

Артикул.	Размер d1 x d2 x d3	Пакет	Коробка	EAN-код.	a	b	c	z	z1	z2	z3
15130281522	28 x 15 x 22	10	150	4021343026553	30	27	30	10	15	13	
15130281528	28 x 15 x 28	10	140	4021343026560	30	27	30	10	15	10	
15130281616	28 x 16 x 16	10	180	4021343117695	30	27	33	10	15	16	
15130281628	28 x 16 x 28	10	130	4021343026577	30	27	30	10	15	10	
15130281815	28 x 18 x 15	10	140	4021343026584	31	29	29	11	15	17	
15130281818	28 x 18 x 18	10	140	4021343026591	31	29	30	11	15	16	
15130281822	28 x 18 x 22	10	120	4021343026607	31	29	31	11	15	15	
15130281828	28 x 18 x 28	10	120	4021343026614	31	29	31	11	15	11	
15130282215	28 x 22 x 15	10	130	4021343026638	33	32	31	13	15	19	
15130282218	28 x 22 x 18	10	100	4021343026645	33	32	32	13	15	18	
15130282222	28 x 22 x 22	10	100	4021343026652	33	32	33	13	15	16	
15130282228	28 x 22 x 28	10	100	4021343026669	33	32	33	13	15	13	
15130282815	28 x 28 x 15	10	100	4021343026690	36	36	34	16	16	22	
15130282816	28 x 28 x 16	10	100	4021343026706	36	36	35	16	16	23	
15130282818	28 x 28 x 18	10	100	4021343026713	36	36	35	16	16	21	
15130282822	28 x 28 x 22	10	80	4021343026720	36	36	36	16	16	19	
15130283528	28 x 35 x 28		65	4021343026744	45	44	45	25	20	25	
15130322232	32 x 22 x 32		90	4021343174421	35	35	35	13	18	13	
15130322832	32 x 28 x 32		80	4021343171499	38	33	38	16	18	16	
15130351528	35 x 15 x 28		100	4021343026805	34	31	35	10	19	16	
15130351535	35 x 15 x 35		100	4021343026812	34	31	34	10	19	10	
15130351828	35 x 18 x 28		110	4021343026829	36	33	36	12	19	17	
15130351835	35 x 18 x 35		100	4021343026836	36	33	36	12	19	12	
15130352222	35 x 22 x 22		90	4021343026867	38	36	39	14	19	22	
15130352228	35 x 22 x 28		90	4021343026874	38	36	38	14	19	19	
15130352235	35 x 22 x 35		85	4021343026881	38	36	38	14	19	14	
15130352822	35 x 28 x 22		80	4021343026904	40	39	41	16	20	24	
15130352828	35 x 28 x 28		80	4021343026911	40	39	41	16	20	22	
15130352835	35 x 28 x 35		75	4021343026928	40	39	40	16	20	16	
15130353515	35 x 35 x 15		70	4021343026935	44	43	43	20	19	31	
15130353518	35 x 35 x 18		70	4021343026942	44	43	43	20	19	29	
15130353522	35 x 35 x 22		60	4021343026959	44	44	44	20	20	27	
15130353528	35 x 35 x 28		55	4021343026966	44	44	44	20	20	24	
15130354235	35 x 42 x 35		40	4021343026973	51	52	51	27	24	27	
15130421542	42 x 15 x 42		60	4021343027017	39	35	39	11	23	11	
15130421842	42 x 18 x 42		60	4021343027024	40	37	40	12	23	12	
15130422235	42 x 22 x 35		55	4021343027048	42	40	42	14	23	18	
15130422242	42 x 22 x 42		50	4021343027055	42	40	42	14	23	14	
15130422828	42 x 28 x 28		55	4021343027079	44	43	44	16	24	25	
15130422835	42 x 28 x 35		50	4021343027086	44	43	46	16	24	20	
15130422842	42 x 28 x 42		50	4021343027093	45	43	45	17	24	17	
15130423528	42 x 35 x 28		45	4021343027109	48	48	47	20	24	28	
15130423535	42 x 35 x 35		45	4021343027116	48	48	48	20	24	24	
15130423542	42 x 35 x 42		40	4021343027123	48	48	48	20	24	20	
15130424222	42 x 42 x 22		40	4021343027130	52	52	50	24	24	33	
15130424228	42 x 42 x 28		40	4021343027147	52	52	51	24	24	32	
15130424235	42 x 42 x 35		35	4021343027154	52	52	52	24	24	28	
15130425442	42 x 54 x 42		20	4021343027161	64	63	64	36	30	36	

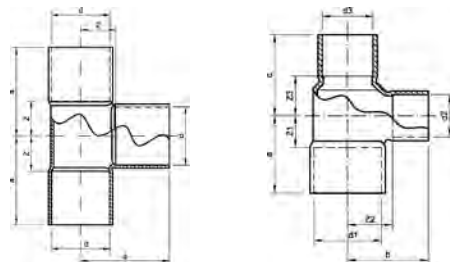

Номер по каталогу и название

**5130 – тройник ВП (продолжение)**

Артикул.	Размер d1 x d2 x d3	Пакет	Коробка	EAN-код.	a	b	c	z	z1	z2	z3
15130541554	54 x 15 x 54		30	4021343027192	44	41	44		11	29	11
15130541854	54 x 18 x 54		30	4021343027208	45	43	45		12	29	12
15130542242	54 x 22 x 42		30	4021343027215	48	47	49		15	30	21
15130542254	54 x 22 x 54		30	4021343027222	47	47	47		14	30	14
15130542842	54 x 28 x 42		30	4021343027239	51	49	51		18	30	23
15130542854	54 x 28 x 54		25	4021343027246	50	49	50		17	30	17
15130543535	54 x 35 x 35		25	4021343027253	54	54	53		21	30	29
15130543542	54 x 35 x 42		25	4021343117763	53	54	55		20	30	27
15130543554	54 x 35 x 54		25	4021343027260	53	54	53		20	30	20
15130544242	54 x 42 x 42		20	4021343027277	57	58	58		24	30	30
15130544254	54 x 42 x 54		20	4021343027284	57	58	57		24	30	24
15130545442	54 x 54 x 42		15	4021343027291	63	63	64		30	30	36
15130643564	64 x 35 x 64		30	4021343027338	61	66	61		27	41	27
15130644264	64 x 42 x 64		30	4021343027345	64	70	64		30	41	30
15130645464	64 x 54 x 64		12	4021343027352	69	72	69		35	38	35
15130763576	76,1 x 35 x 76,1		24	4021343027499	62	72	62		27	47	27
15130764276	76,1 x 42 x 76,1		24	4021343027505	65	76	65		30	47	30
15130765476	76,1 x 54 x 76,1		18	4021343027512	71	81	71		36	47	36
15130766476	76,1 x 64 x 76,1		16	4021343027529	76	81	76		41	47	41
15130893589	88,9 x 35 x 88,9		24	4021343027680	64	56	64		25	51	25
15130894289	88,9 x 42 x 88,9		24	4021343027697	71	84	71		32	55	32
15130895489	88,9 x 54 x 88,9		12	4021343027703	77	89	77		38	55	38
15130896489	88,9 x 64 x 88,9		12	4021343027710	82	89	82		43	55	43
15130897689	88,9 x 76,1 x 88,9		12	4021343027727	88	90	88		49	55	49
1513010854108	108 x 54 x 108		8	4021343025112	87	99	87		38	65	38
1513010864108	108 x 64 x 108		8	4021343025129	92	99	92		43	65	43
1513010876108	108 x 76,1 x 108		5	4021343025143	98	100	98		49	65	49
1513010889108	108 x 88,9 x 108		5	4021343025181	105	104	105		56	65	56
15130133108133	133 x 108 x 133		2	4021343025341	139	142	139		89	95	89

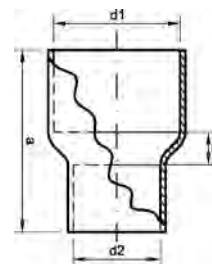

Номер по каталогу и название

**5240 – муфта редукционная ВП-ВП**

Артикул.	Размер d1 x d2	Пакет	Коробка	EAN-код.	a	z
1524086	8 x 6	10	3000	4021343028618	17	2
15240106	10 x 6	10	2000	4021343027864	19	3
15240108	10 x 8	10	2000	4021343027871	19	3
15240126	12 x 6	10	2000	4021343027901	21	4
15240128	12 x 8	10	2000	4021343027918	21	3
152401210	12 x 10	10	1500	4021343027895	22	3
152401410	14 x 10	10	1400	4021343027956	25	4
152401412	14 x 12	10	1000	4021343027963	24	3
15240158	15 x 8	10	1200	4021343028007	25	5
152401510	15 x 10	10	1200	4021343027970	25	4
152401512	15 x 12	10	1100	4021343027987	25	3
152401514	15 x 14	10	1000	4021343027994	26	3
152401610	16 x 10	10	1200	4021343028045	26	5
152401612	16 x 12	10	1200	4021343028052	27	5
152401614	16 x 14	10	1000	4021343028069	27	3
152401615	16 x 15	10	1100	4021343028076	25	1
152401810	18 x 10	10	900	4021343028083	28	7
152401812	18 x 12	10	900	4021343028090	29	5
152401814	18 x 14	10	800	4021343028106	29	5
152401815	18 x 15	10	800	4021343028113	29	5
152401816	18 x 16	10	700	4021343028120	29	3
152402014	20 x 14	10	500	4021343117794	35	4
152402016	20 x 16	10	500	4021343117800	32	5
152402018	20 x 18	10	500	4021343117817	33	4
152402210	22 x 10	10	500	4021343117824	34	8
152402212	22 x 12	10	500	4021343028137	34	7
152402214	22 x 14	10	500	4021343028144	35	6
152402215	22 x 15	10	500	4021343028151	34	5
152402216	22 x 16	10	500	4021343028168	34	5
152402218	22 x 18	10	500	4021343028175	33	4
152402220	22 x 20	10	400	4021343117831	35	4
152402812	28 x 12	10	300	4021343028236	41	12
152402814	28 x 14	10	280	4021343028243	41	10
152402815	28 x 15	10	300	4021343028250	41	10
152402816	28 x 16	10	280	4021343028267	40	9
152402818	28 x 18	10	280	4021343028274	40	8
152402820	28 x 20	10	280	4021343117848	42	7
152402822	28 x 22	10	280	4021343028281	41	6
152403218	32 x 18	10	220	4021343028298	46	10
152403222	32 x 22	10	200	4021343028311	49	10
152403228	32 x 28	10	180	4021343028328	47	6
152403515	35 x 15	10	160	4021343028335	48	13
152403518	35 x 18	10	160	4021343028342	52	14
152403522	35 x 22	10	150	4021343028359	49	9
152403528	35 x 28	10	140	4021343028366	49	6
152403628	36 x 28	10	140	4021343220067	52	8
152404028	40 x 28		125	4021343028373	57	10
152404032	40 x 32		125	4021343174469	56	7



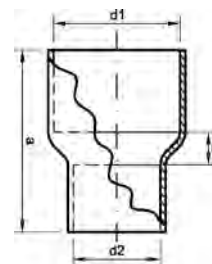

Номер по каталогу и название

**5240 – муфта редукционная ВП-ВП (продолжение)**

Артикул.	Размер d1 x d2	Пакет	Коробка	EAN-код.	a	z
152404218	42 x 18		135	4021343028397	56	15
152404222	42 x 22		120	4021343028403	58	14
152404228	42 x 28		110	4021343028410	58	11
152404232	42 x 32		100	4021343220081	59	9
152404235	42 x 35		100	4021343028427	59	7
152405422	54 x 22		60	4021343028434	71	22
152404036	40 x 36		125	4021343220074	58	5
152405232	52 x 32		60	4021343220104	68	14
152405240	52 x 40		60	4021343174490	70	11
152405242	52 x 42		50	4021343220128	70	10
152405428	54 x 28		55	4021343028441	71	19
152405435	54 x 35		50	4021343028458	71	14
152405442	54 x 42		50	4021343028465	73	12
152406435	64 x 35		50	4021343028472	77	20
152406442	64 x 42		56	4021343028489	78	16
152406454	64 x 54		56	4021343028496	77	10
152406754	66,7 x 54		50	4021343028502	79	12
152407054	70 x 54		48	4021343028519	81	13
152407064	70 x 64		48	4021343028533	77	8
152407654	76,1 x 54		40	4021343028540	84	16
152407664	76,1 x 64		40	4021343028557	80	11
152407667	76,1 x 66,7		40	4021343134661	79	10
152407670	76,1 x 70		40	4021343028564	79	10
152408054	80 x 54		35	4021343028571	88	18
152408064	80 x 64		35	4021343028588	84	13
152408076	80 x 76,1		24	4021343028601	80	8
152408976	88,9 x 76,1		24	4021343028625	85	12
1524010889	108 x 88,9		30	4021343027888	104	16
1524013376	133 x 76,1		16	4021343027949	110	41
15240133108	133 x 108		16	4021343027925	106	23
15240159108	159 x 108		9	4021343028014	130	32
15240159133	159 x 133		6	4021343028021	120	20

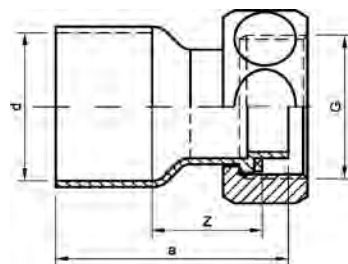

Номер по каталогу и название

**5240g – переход ВП-ВР, с накидной гайкой под плоское уплотнение и внутренней направляющей для точного соосного соединения**

Артикул.	Размер d x G	Пакет	Коробка	EAN-код.	a	z	SW
15240G1512	15 x 1/2	5	200	4021343027833	32	16	24
15240G1534	15 x 3/4	5	120	4021343027840	46	26	30
15240G1812	18 x 1/2	5	170	4021343127458	34	15	24
15240G1834	18 x 3/4	5	120	4021343118081	40	22	30
15240G2212	22 x 1/2	5	130	4021343181054	47	23	24
15240G2234	22 x 3/4	5	120	4021343027857	39	17	30
15240G221	22 x 1	5	100	4021343118104	40	22	38



Номер по каталогу и название

**5243 – переходник редуционный ВП-НП**

Артикул.	Размер d1 x d2	Пакет	Коробка	EAN-код.	a	z
1524386	8a x 6	10	3000	4021343029745	18	11
15243106	10a x 6	10	3000	4021343028830	20	13
15243108	10a x 8	10	3000	4021343028847	18	10
15243126	12a x 6	10	2000	4021343028915	23	16
15243128	12a x 8	10	2000	4021343028922	22	14
152431210	12a x 10	10	2000	4021343028908	21	12
152431410	14a x 10	10	1300	4021343028977	24	15
152431412	14a x 12	10	1200	4021343028984	24	14
15243158	15a x 8	10	1500	4021343029028	26	18
152431510	15a x 10	10	1300	4021343028991	25	16
152431512	15a x 12	10	1200	4021343029004	26	16
152431514	15a x 14	10	1000	4021343029011	27	16
152431610	16a x 10	10	1200	4021343029059	27	18
152431612	16a x 12	10	1100	4021343029066	27	17
152431614	16a x 14	10	1000	4021343029073	28	16
152431615	16a x 15	10	1000	4021343029080	27	15
152431810	18a x 10	10	1000	4021343029097	29	20
152431812	18a x 12	10	800	4021343029103	29	19
152431814	18a x 14	10	800	4021343029110	31	19
152431815	18a x 15	10	800	4021343029127	31	19
152431816	18a x 16	10	800	4021343029134	30	18
152432014	20a x 14	10	600	4021343117893	33	23
152432018	20a x 18	10	500	4021343117916	34	21
152432210	22a x 10	10	600	4021343029158	35	26
152432212	22a x 12	10	600	4021343029165	35	25
152432214	22a x 14	10	550	4021343029172	36	24
152432215	22a x 15	10	550	4021343029189	36	24
152432216	22a x 16	10	550	4021343029196	35	24
152432218	22a x 18	10	500	4021343029202	37	23
152432220	22a x 20	10	450	4021343117923		
152432812	28a x 12	10	300	4021343029264	43	33
152432814	28a x 14	10	300	4021343029271	44	32
152432815	28a x 15	10	300	4021343029288	41	29
152432816	28a x 16	10	300	4021343029295	42	30
152432818	28a x 18	10	300	4021343029301	43	30
152432822	28a x 22	10	280	4021343029318	44	27
152433218	32a x 18	10	200	4021343029325	47	33
152433222	32a x 22	10	200	4021343029349	48	31
152433228	32a x 28	10	160	4021343029356	48	29
152433515	35a x 15	10	180	4021343029370	52	40
152433518	35a x 18	10	180	4021343029387	51	38
152433522	35a x 22	10	180	4021343029394	52	36
152433528	35a x 28	10	140	4021343029400	53	34
152433628	36a x 28	10	170	4021343117961	53	34
152434028	40a x 28		140	4021343029417	58	27
152434032	40a x 32		120	4021343117978	57	35
152434036	40a x 36		120	4021343177385	59	34
152434215	42a x 15		145	4021343029424	62	49



Номер по каталогу и название

**5243 – переходник редукционный ВП-НП (продолжение)**

Артикул.	Размер d1 x d2	Пакет	Коробка	EAN-код.	a	z
152434218	42a x 18		145	4021343029431	59	46
152434222	42a x 22		140	4021343029448	61	44
152434228	42a x 28		120	4021343029455	62	43
152434232	42a x 32		100	4021343181191	60	38
152432820	28a x 20	10	280	4021343194399	43	27
152434235	42a x 35		100	4021343029462	62	38
152435232	52a x 32		60	4021343220159	69	47
152435422	54a x 22		70	4021343029493	74	57
152435428	54a x 28		60	4021343029509	75	55
152435435	54a x 35		55	4021343029516	78	54
152435442	54a x 42		50	4021343029523	79	51
152436435	64a x 35		60	4021343029530	79	55
152436442	64a x 42		60	4021343029547	79	51
152436454	64a x 54		60	4021343029554	77	44
152436735	66,7a x 35		48	4021343029578	81	57
152436742	66,7a x 42		48	4021343029585	81	53
152436754	66,7a x 54		48	4021343029592	80	47
152437054	70a x 54		48	4021343029615	81	48
152437064	70a x 64		30	4021343029639	77	43
152437635	76,1a x 35		48	4021343029646	86	61
152437642	76,1a x 42		50	4021343029653	86	58
152437654	76,1a x 54		50	4021343029660	85	52
152437664	76,1a x 64		50	4021343029677	81	48
152437667	76,1a x 66,7		40	4021343029684	81	46
152437670	76,1a x 70		24	4021343029691	80	44
152438054	80a x 54		36	4021343029707	89	56
152438064	80a x 64		36	4021343029714	85	51
152438067	80a x 66,7		36	4021343124662	85	50
152438076	80a x 76,1		28	4021343029738	78	43
152438954	88,9a x 54		22	4021343029752	95	62
152438964	88,9a x 64		22	4021343029769	91	57
152438976	88,9a x 76,1		21	4021343029776	86	51
1524310854	108a x 54		12	4021343028854	116	83
1524310864	108a x 64		10	4021343028861	113	78
1524310876	108a x 76,1		10	4021343028885	108	72
1524310889	108a x 88,9		10	4021343028892	105	66
1524313376	133a x 76,1		12	4021343028953	122	89
1524313389	133a x 88,9		12	4021343028960	108	71
15243133108	133a x 108		10	4021343028939	105	58
15243159108	159a x 108		3	4021343029035	125	77
15243159133	159a x 133		3	4021343029042	120	70

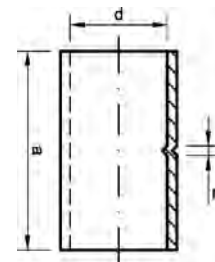

Номер по каталогу и название  
**5270 – муфта ВП-ВП**

Артикул.	Размер d	Пакет	Коробка	EAN-код.	a	z
152706	6	10	3500	4021343030253	16	1
152708	8	10	3000	4021343030307	18	1
1527010	10	10	1700	4021343030062	20	1
1527012	12	10	1500	4021343030093	22	2
1527014	14	10	1200	4021343030116	26	2
1527015	15	10	1000	4021343030123	26	2
1527016	16	10	1000	4021343030147	26	2
1527018	18	10	700	4021343030154	30	2
1527020	20	10	400	4021343117992	33	2
1527022	22	10	400	4021343030161	35	2
1527025	25	10	300	4021343030178	33	2
1527028	28	10	200	4021343030185	41	2
1527032	32		200	4021343030192	44	2
1527035	35		170	4021343030208	51	2
1527036	36		150	4021343163111	52	2
1527040	40		100	4021343030215	56	3
1527042	42		90	4021343030222	61	3
1527052	52		50	4021343030239	70	3
1527054	54		45	4021343030246	71	3
1527064	64		30	4021343030260	71	3
1527067	66,7		36	4021343030277	73	3
1527070	70		30	4021343030284	73	3
1527076	76,1		28	4021343030291	73	3
1527080	80		24	4021343030314	77	3
1527089	88,9		12	4021343030321	81	3
15270108	108		6	4021343030086	101	3
15270133	133		12	4021343030109	82	12
15270159	159		6	4021343030130	112	12

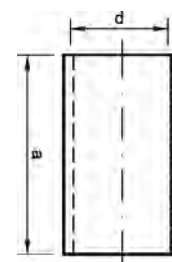

Номер по каталогу и название  
**5270S – муфта ВП-ВП подвижная (ремонтная)**

Артикул.	Размер d	Пакет	Коробка	EAN-код.	a
15270S12	12	10	1500	4021343029974	22
15270S14	14	10	1200	4021343124648	24
15270S15	15	10	1000	4021343029981	26
15270S18	18	10	800	4021343030000	30
15270S22	22	10	400	4021343030017	35
15270S28	28	10	250	4021343030024	40
15270S35	35		170	4021343030031	51
15270S42	42		85	4021343030048	60
15270S54	54		45	4021343030055	70

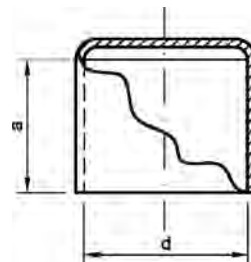

Номер по каталогу и название

**5301 – заглушка ВП колпачок**

Артикул.	Размер d	Пакет	Коробка	EAN-код.	a
153018	8	10	3000	4021343192623	7
1530110	10	10	3000	4021343030444	9
1530112	12	10	2500	4021343030468	9
1530114	14	10	2000	4021343030475	11
1530115	15	10	1500	4021343030482	11
1530116	16	10	1200	4021343030499	11
1530118	18	10	1000	4021343030505	13
1530122	22	10	800	4021343030512	16
1530128	28	10	400	4021343030529	19
1530135	35	10	250	4021343030536	24
1530142	42		150	4021343030543	28
1530154	54		90	4021343030550	33
1530164	64		60	4021343126888	34
1530167	66,7		60	4021343030574	35
1530176	76		40	4021343030598	35
1530189	88,9		35	4021343126895	39
15301108	108		12	4021343030451	49

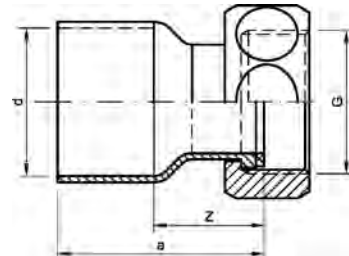

Номер по каталогу и название

**5359g – переход ВП-ВР, с накладной гайкой под плоское уплотнение**

Артикул.	Размер d x G	Пакет	Коробка	EAN-код.	a	z	SW
153591212	12 x 1/2	5	200	4021343123948	29	15	24
153591412	14 x 1/2	5	200	4021343123962	28	11	24
153591434	14 x 3/4	5	130	4021343123979	38	25	30
153591512	15 x 1/2	5	200	4021343123986	28	11	24
153591534	15 x 3/4	5	130	4021343123993	37	20	30
153591612	16 x 1/2	5	200	4021343124006	27	10	24
153591634	16 x 3/4	5	100	4021343124013	37	20	30
153591834	18 x 3/4	5	110	4021343124020	36	17	30
153592234	22 x 3/4	5	110	4021343124051	35	13	30
153592221	22 x 1	5	80	4021343124044	36	19	38

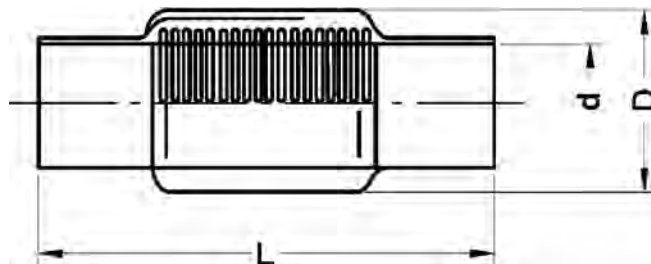

Номер по каталогу и название

**5872 – компенсатор сильфонный ВП-ВП , рабочее давление 3 бар при 110°C для систем отопления и водоснабжения, компенсация 7 мм**

Артикул.	Размер d	Пакет	Коробка	EAN-код.	L	D
1587215	15	5	80	4021343031533	68	24
1587218	18	5	60	4021343031557	73	27
1587222	22	5	50	4021343031564	75	33
1587228	28	5	40	4021343031571	85	38
1587235	35	5	30	4021343031588	97	48

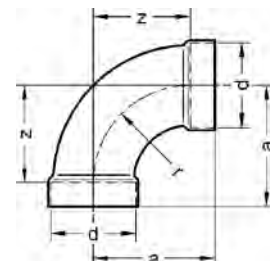

Номер по каталогу и название

**ЗКМ – отвод 90° под твердую пайку**

Артикул.	Размер d	Пакет	Коробка	EAN-код.	a	z
13KM54	54		30	4021343009167	65	55
13KM64	64		35	4021343009174	77	67
13KM76	76,1		20	4021343009198	91	81
13KM89	88,9		12	4021343009211	107	97
13KM108	108		6	4021343009112	130	120

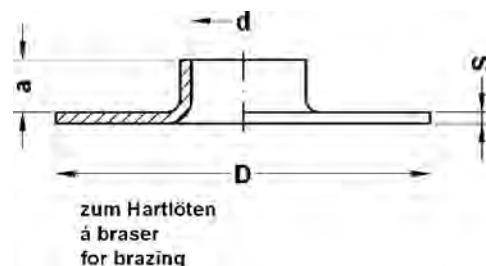

Номер по каталогу и название

**WBS H – фланец из меди под твердую пайку, DIN 1092-1 (используется вместе с фланцем RG-FL)**

Артикул.	Размер d x s	Пакет	Коробка	EAN-код.	a	D
1WBS2215H	22 x 1,5	300	4021343002878		12	58
1WBS2815H	28 x 1,5	300	4021343002915		15	68
1WBS3515H	35 x 1,5	200	4021343002939		17	78
1WBS4215H	42 x 1,5	100	4021343002953		17	88
1WBS422H	42 x 2	100	4021343002977		17	88
1WBS542H	54 x 2	80	4021343002991		17	102
1WBS642H	64 x 2	50	4021343003011		20	122
1WBS672H	66,7 x 2	50	4021343003035		20	122
1WBS702H	70 x 2	50	4021343003042		20	122
1WBS762H	76,1 x 2	45	4021343003066		20	122
1WBS802H	80 x 2	40	4021343003080		20	138
1WBS892H	88,9 x 2	40	4021343003103		20	138
1WBS1042H	104 x 2	20	4021343002687		20	158
1WBS10825H	108 x 2,5	20	4021343002717		23	158
1WBS1333H	133 x 3	12	4021343002748		23	188
1WBS1593H	159 x 3	10	4021343002809		26	212
1WBS2193H	219 x 3	10	4021343002854		26	272

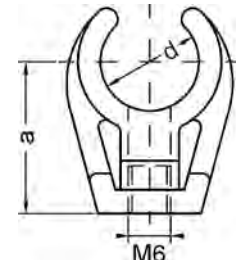

Номер по каталогу и название

**9826c – клипса для крепления труб с латунной резьбовой вставкой**

Артикул.	Размер d	Пакет	Коробка	EAN-код.	a
798266	6	25	5000	4021343124303	13
798268	8	25	4500	4021343124310	14
7982610	10	25	4000	4021343124228	17
7982612	12	25	2500	4021343124235	18
798261415	14/ 15	25	2000	4021343124242	19
798261618	16/ 18	25	1750	4021343124259	23
7982622	22	25	1250	4021343124266	28
7982628	28	25	700	4021343124273	34
7982635	35	25	600	4021343124280	38
7982642	42	25	500	4021343124297	42



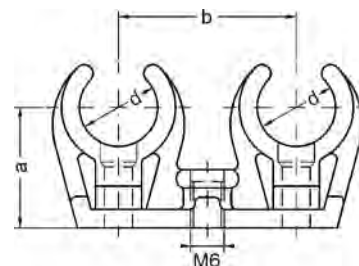

Номер по каталогу и название

### 9827с – клипса двойная для крепления труб с латунной резьбовой вставкой

Артикул.	Размер d	Пакет	Коробка	EAN-код.	a	b
798278	8	25	2400	4021343093388	14	26
7982710	10	25	1250	4021343124327	17	28
7982712	12	25	1000	4021343093371	18	33
798271415	14/ 15	25	700	4021343124334	19	36
798271618	16/ 18	25	500	4021343124341	23	38
7982722	22	25	350	4021343124358	28	42
7982728	28	25	250	4021343124365	34	50

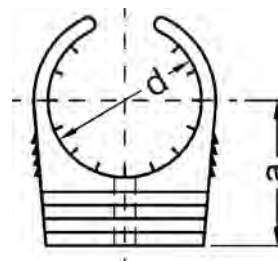

Номер по каталогу и название

### 9828с – клипса для крепления труб

Артикул.	Размер d	Пакет	Коробка	EAN-код.	a
798286	6	25	5000	4021343093487	11
79828810	8-10	25	4000	4021343093494	16
798281216	12-16	25	2000	4021343093395	19
798281822	18-22	25	1200	4021343093418	23
7982828	28	25	700	4021343093449	27
7982835	35	25	600	4021343093456	37
7982842	42	25	500	4021343093463	42

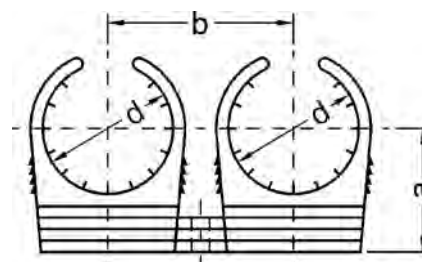

Номер по каталогу и название

### 9829с – клипса двойная для крепления труб

Артикул.	Размер d	Пакет	Коробка	EAN-код.	a	b
79829810	8-10	25	1250	4021343093562	16	28
798291216	12-16	25	1000	4021343093500	19	34
798291822	18-22	25	750	4021343093517	23	39
7982928	28	25	500	4021343093524	27	48



Номер по каталогу и название

**DCU – плоское уплотнение для соединений из меди и медных сплавов, нержавеющей и углеродистой стали согласно DIN 3535, ч. 6, DIN DVGW**

**- безасбестовая, максимальная рабочая температура 200°C**

**- рабочие среды: вода, пар, спирт, глицерин, масло, газ и др. горючие вещества.**

Артикул.	Размер D x d x s*	подходит к	Коробка	EAN-код.
1DCU38	14 x 8 x 2	Накидная гайка 3/8	800	4021343000867
1DCU12	18 x 11 x 2	Накидная гайка 1/2	800	4021343000737
1DCU58	20 x 10 x 2	Накидная гайка 5/8	600	4021343000904
1DCU34	24 x 17 x 2	Накидная гайка 3/4	600	4021343000850
1DCU1	30 x 21 x 2	Накидная гайка 1	400	4021343000706
1DCU114	38 x 27 x 2	Накидная гайка 1 1/4	400	4021343000720
1DCU112	44 x 32 x 2	Накидная гайка 1 1/2	400	4021343000713
1DCU134	50 x 37 x 2	Накидная гайка 1 3/4	320	4021343000744
1DCU2	55 x 42 x 2	Накидная гайка 2	240	4021343000775
1DCU214	62 x 46 x 2	Накидная гайка 2 1/4	200	4021343000799
1DCU238	65 x 55 x 2	Накидная гайка 2 3/8	200	4021343000812
1DCU212	72 x 55 x 2	Накидная гайка 2 1/2	160	4021343000782
1DCU234	78 x 60 x 2	Накидная гайка 2 3/4	120	4021343000805
1DCU3	85 x 70 x 2	Накидная гайка 3	120	4021343000836
1DCU312	97 x 75 x 2	Накидная гайка 3 1/2	80	4021343000843

\* внешний диаметр x внутренний диаметр x толщина

# СОЕДИНИТЕЛЬНАЯ ТЕХНИКА

Фитинги под капиллярную  
пайку из меди и бронзы

Принадлежности  
для пайки



HK / B / 0592 / 02 / 99



DV-0101A02046  
DV-0101AT2243  
DV-0101AT2245



РОСС DE.АЮ.Н11147



AT / 2001-02-1068-02



Номер по каталогу и название

**4933 – мягкий припой № 3, S-Sn97Cu3 (97% олово, 3% серебро), сечение 3,0 мм, рабочая температура плавления 230-250°C**

Артикул.	Размер	Пакет	Коробка	EAN-код.
84933	3 мм		60	4021343093661
84933.2	2,0 мм		60	4021343135750



Номер по каталогу и название

**4934 – мягкий припой № 4, S-Sn97Ag3 (97% олово, 3% меди), сечение 3,0 мм, рабочая температура плавления 221°C**

Артикул.	Размер	Пакет	Коробка	EAN-код.
84934	3 мм		60	4021343093678



Номер по каталогу и название

**4936 – твердый припой, L-Ag2P (91,8% медь, 6,2% фосфор, 2% серебро), сечение 2 мм , рабочая температура плавления 710°C**

Артикул.	Размер	Пакет	Коробка	EAN-код.
84936	2 мм		1	4021343093692



Номер по каталогу и название

**4937 – твердый припой, L-Ag45Sn (45% серебро, 27% медь, 25% цинк, 3% олово), сечение 2 мм, рабочая температура плавления 670°C**

Артикул.	Размер	Пакет	Коробка	EAN-код.
84937	2 мм		1	4021343093708



Номер по каталогу и название

**4939 – твердый припой в штангах, L-CuP6 (93,8% медь, 6,2% фосфор), сечение 2 мм, рабочая температура плавления 730°C**

Артикул.	Размер	Пакет	Коробка	EAN-код.
84939	2 мм		1	4021343093722



Номер по каталогу и название

**4943 – флюс для мягкой пайки, с добавлением припоя № 3, подходит к арт. 4933, рабочий диапазон температур 230-250°C**

Артикул.	Размер	Пакет	Коробка	EAN-код.
84943			19	4021343093753



Номер по каталогу и название

**4948 – флюс для твердой пайки, тип F-SH 1, рабочий диапазон температур 500-800°C**

Артикул.	Размер	Пакет	Коробка	EAN-код.
84948			19	4021343093760



Номер по каталогу и название

**4941 – флюс для мягкой пайки, подходит к припоям арт. 4933, 4934, рабочий диапазон температур 180-250°C**

Артикул.	Размер	Пакет	Коробка	EAN-код.
84941			50	4021343093746



Номер по каталогу и название

**4974 – зачистная щеточка**

Артикул.	Размер	Пакет	Коробка	EAN-код.
8497412	12		180	4021343125447
8497415	15		180	4021343125454
8497418	18		150	4021343125461
8497422	22		100	4021343125478
8497428	28		80	4021343129940
8497435	35		60	4021343129957



Номер по каталогу и название

**0961 – зачистная ветошь без металла, в упаковке из 10 шт.**

Артикул.	Размер	Пакет	Коробка	EAN-код.
80961	60 x 130		360	4021343093630

# **СОЕДИНИТЕЛЬНАЯ ТЕХНИКА**

**Фитинги под капиллярную  
пайку из меди и бронзы**

**Фитинги из меди  
под сварку**



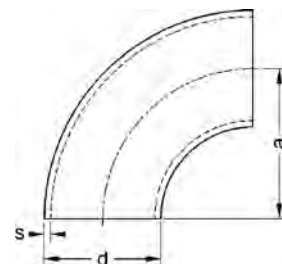

Номер по каталогу и название

### ЗК – отвод 90° под сварку

Артикул.	Размер d x s	Пакет	Коробка	EAN-код.	a
13K4215	42 x 1,5	60	4021343009358		48
13K542	54 x 2	30	4021343009396		72
13K642	64 x 2	40	4021343009402		83
13K762	76,1 x 2	20	4021343009426		95
13K892	88,9 x 2	12	4021343009440		115
13K10825	108 x 2,5	6	4021343009235		143

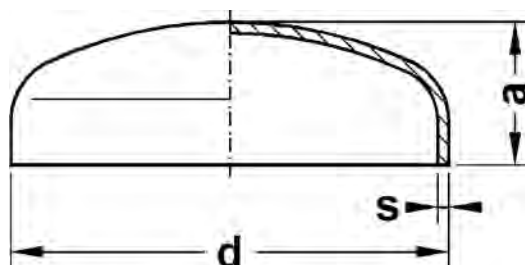

Номер по каталогу и название

### КВ – заглушка под сварку

Артикул.	Размер d x s	Пакет	Коробка	EAN-код.	a
1KB3515	35 x 1,5	300	4021343001901		14
1KB4215	42 x 1,5	250	4021343001918		17
1KB422	42 x 2	250	4021343001925		17
1KB542	54 x 2	200	4021343001932		21
1KB642	64 x 2	150	4021343001949		20
1KB762	76,1 x 2	100	4021343001963		26
1KB802	80 x 2	90	4021343001970		26
1KB892	88,9 x 2	80	4021343001987		28
1KB1042	104 x 2	50	4021343001802		30
1KB10825	108 x 2,5	40	4021343001819		32
1KB1333	133 x 3	30	4021343001833		36
1KB2193	219 x 3	5	4021343001871		52

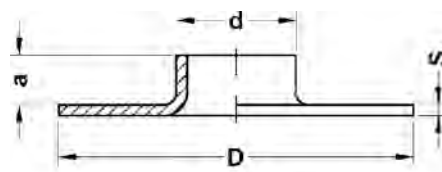

zum Vorschweißen  
à souder par aboutement  
for but welding

Номер по каталогу и название

**WBS V – фланец из меди под сварку (используется вместе с фланцем арт. RG-FL)**

Артикул.	Размер d x s	Пакет	Коробка	EAN-код.	a	D
1WBS2215V	22 x 1,5	300	4021343002885		12	58
1WBS2815V	28 x 1,5	300	4021343002922		15	68
1WBS3515V	35 x 1,5	200	4021343002946		17	78
1WBS4215V	42 x 1,5	100	4021343002960		17	88
1WBS542V	54 x 2	80	4021343003004		17	102
1WBS762V	76,1 x 2	45	4021343003073		20	122
1WBS892V	88,9 x 2	40	4021343003110		20	138
1WBS10825V	108 x 2,5	20	4021343002724		23	158
1WBS1333V	133 x 3	12	4021343002755		23	188
1WBS1593V	159 x 3	10	4021343002816		26	212
1WBS2193V	219 x 3	10	4021343002861		26	272

# **СОЕДИНИТЕЛЬНАЯ ТЕХНИКА**

**Фитинги под капиллярную  
пайку из меди и бронзы**

**Фланцы**

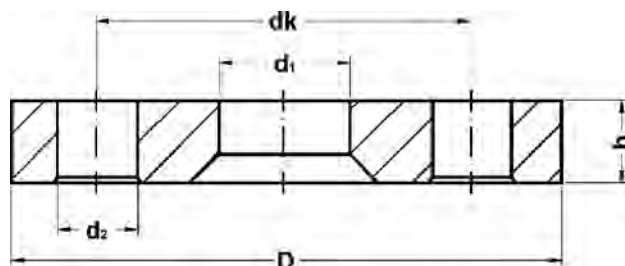

Номер по каталогу и название

**RG-FL – фланец из бронзы под отбортовку, рабочее давление 10 бар, используется вместе с арт. WBSH и WBSV. Соответствует DIN 86036, DIN EN 1092.**

Артикул.	Размер DN	Пакет	Коробка	EAN-код.	b	d1	d2	dk	D	Az
1RGFL25	25		24	4021343002175	16	33	14	85	115	4
1RGFL32	32		16	4021343002199	16	42	18	100	140	4
1RGFL40	40		15	4021343002205	16	50	18	110	150	4
1RGFL50	50		9	4021343002212	16	62	18	125	165	4
1RGFL65	65		9	4021343002229	16	81	18	145	185	4
1RGFL80	80		8	4021343002236	18	96	18	160	200	4
1RGFL100	100		8	4021343002113	18	119	18	180	220	8
1RGFL125	125		5	4021343002120	18	145	18	210	250	8
1RGFL150	150		3	4021343002144	18	170	23	240	285	8

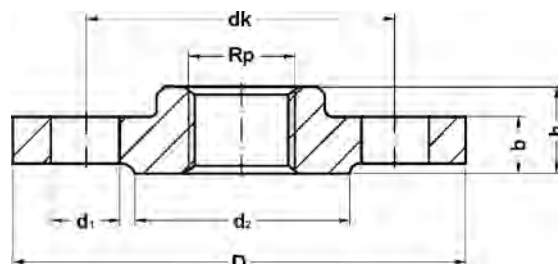

Номер по каталогу и название

**RG-GF – фланец из бронзы, резьбовой, рабочее давление 16 бар, соответствует DIN EN 1092**

Артикул.	Размер DN x Rp	Пакет	Коробка	EAN-код.	b	d1	d2	h	dk	D	Az
1RGGF15	DN 15 / 1/2		28	4021343002267	14	14	45	20	65	95	4
1RGGF20	DN 20 / 3/4		18	4021343002281	16	14	58	24	75	105	4
1RGGF25	DN 25 / 1		16	4021343002298	16	14	68	24	85	115	4
1RGGF32	DN 32 / 1 1/4		9	4021343002304	16	18	78	26	100	140	4
1RGGF40	DN 40 / 1 1/2		8	4021343002311	16	18	88	26	110	150	4
1RGGF50	DN 50 / 2		6	4021343002328	18	18	102	28	125	165	4
1RGGF65	DN 65 / 2 1/2		4	4021343002335	18	18	122	32	145	185	4
1RGGF80	DN 80 / 3		7	4021343002342	20	18	138	34	160	200	8
1RGGF100	DN 100 / 4		5	4021343002243	20	18	158	38	180	220	8

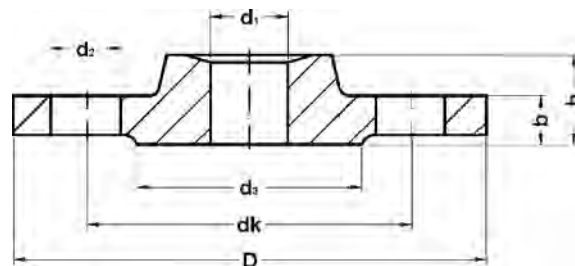

Номер по каталогу и название

**RG-LF – фланец из бронзы под твердую пайку, рабочее давление 16 бар, соответствует DIN EN 1092**

Артикул.	Размер DN x d1	Пакет	Коробка	EAN-код.	b	d1	d2	d3	h	dk	D	Az
1RGLF18	DN 15 / 18 мм		40	4021343002397	12	18	14	45	18	65	95	4
1RGLF22	DN 20 / 22 мм		24	4021343002410	12	22	14	58	18	75	105	4
1RGLF28	DN 25 / 28 мм		20	4021343002427	12	28	14	68	18	85	115	4
1RGLF35	DN 32 / 35 мм		14	4021343002434	14	35	18	78	20	100	140	4
1RGLF42	DN 40 / 42 мм		12	4021343002441	14	42	18	88	20	110	150	4
1RGLF54	DN 50 / 54 мм		7	4021343002458	16	54	18	102	22	125	165	4
1RGLF64	DN / 64 мм		6	4021343002465	16	64	18	122	22	145	185	4
1RGLF76	DN 65 / 76,1 мм		6	4021343002472	16	76	18	122	22	145	185	4
1RGLF89	DN 80 / 88,9 мм		10	4021343002489	18	89	18	138	24	160	200	8
1RGLF108	DN 100 / 108 мм		6	4021343002359	18	108	18	158	26	180	220	8
1RGLF133	DN 125 / 133 мм		14	4021343002366	20	133	18	188	26	210	250	8

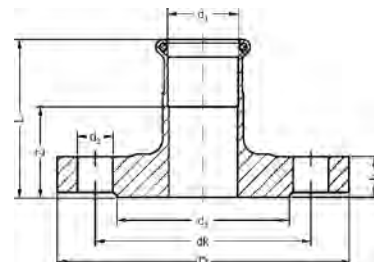

Номер по каталогу и название

**RG-PF – пресс-фланец из бронзы, рабочее давление 10-16 бар для систем отопления и водоснабжения**

Артикул.	Размер DN x d1	Пакет	Коробка	EAN-код.	b	d2	d3	z	L	dk	D	Az
1RGPF28	DN 25 / 28 мм		6	4021343179754	16	14	68	36	62	85	115	4
1RGPF35	DN 32 / 35 мм		4	4021343179761	16	18	78	30	62	100	140	4
1RGPF42	DN 40 / 42 мм		3	4021343179778	16	18	88	25	63	110	150	4
1RGPF54	DN 50 / 54 мм		2	4021343179785	18	18	102	23	65	125	165	4
1RGPF64	DN / 64 мм		2	4021343203879	18	18	122	24	67	145	185	4
1RGPF67	DN / 66,7 мм		2	4021343198878	18	18	122	19	67	145	185	4
1RGPF76	DN 65 / 76,1 мм		3	4021343176630	18	18	122	28	78	145	185	4
1RGPF76_DN80	DN 80 / 76,1 мм		2	4021343198885	20	18	122	30	80	160	200	8
1RGPF89	DN 80 / 88,9 мм		2	4021343176647	20	18	138	24	80	160	200	8
1RGPF108	DN 100 / 108 мм		2	4021343176654	20	18	158	11	80	180	220	8

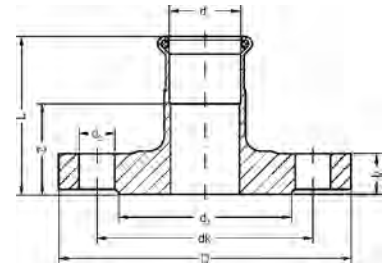

Номер по каталогу и название

**10-RG-PF – фланец для газа, рабочее давление 5 бар**

Артикул.	Размер DN x d1	Пакет	Коробка	EAN-код.	b	d2	d3	z	L	dk	D	Az
110RGPF28	DN 25 / 28 мм		6	4021343200311	16	14	68	36	62	85	115	4
110RGPF35	DN 32 / 35 мм		4	4021343200328	16	18	78	30	62	100	140	4
110RGPF42	DN 40 / 42 мм		4	4021343204340	16	18	88	25	63	110	150	4
110RGPF54	DN 50 / 54 мм		2	4021343204357	18	18	102	23	65	125	165	4

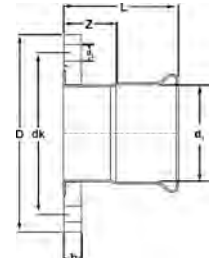

Номер по каталогу и название

**24-ST-PF – SANHA®-Therm биметаллический пресс-фланец PN 10/16**

Артикул.	Размер DN x d1	Пакет	Коробка	EAN-код.	L	z	d2	dk	b	D	Az
124STPF67	DN -- / 66,7 мм	1	2	4021343344923	103	53	18	145	18	185	4
124STPF76	DN 65/ 76,1 мм		1	4021343333941	92	41	18	145	18	185	4
124STPF89	DN 80/ 88,9 мм		1	4021343333958	104	46	18	160	18	200	8
124STPF108	DN 100/ 108 мм		1	4021343333965	128	58	18	180	20	225	8
124STPF76_DN80	DN 80/ 76,1 мм		1	4021343337338	92	41	18	160	18	200	8

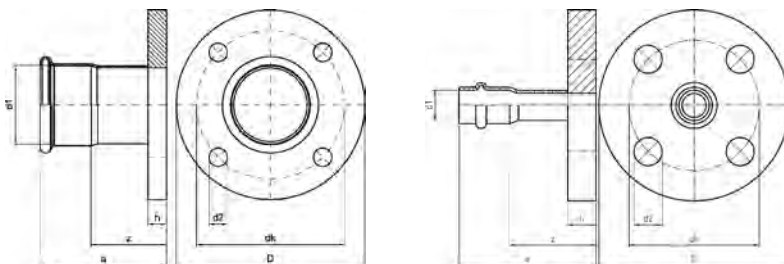

Номер по каталогу и название

**VA-PF – пресс-фланец из нержавеющей стали PN 10/16, для систем водоснабжения и отопления**

Артикул.	Размер DN x d1	Пакет	Коробка	EAN-код.	a	z	h	dk	d2	D	Az
6VAPF15	DN 12 / 15 мм	1	25	4021343177675	65	39	14	65	14	95	4
6VAPF18	DN 15 / 18 мм	1	20	4021343177699	65	39	14	65	14	95	4
6VAPF22	DN 20 / 22 мм	1	16	4021343177705	69	40	14	75	14	105	4
6VAPF28	DN 25 / 28 мм	1	14	4021343177712	75	45	16	85	14	115	4
6VAPF35	DN 32 / 35 мм	1	10	4021343177729	78	47	16	100	18	140	4
6VAPF42	DN 40 / 42 мм	1	8	4021343177736	87	48	16	110	18	150	4
6VAPF54	DN 50 / 54 мм	1	5	4021343177743	100	55	18	125	18	165	4
6VAPF64	DN - - / 64 мм	1	4	4021343329272	93	45	18	125	18	165	4
6VAPF76	DN 65 / 76,1 мм	1	2	4021343177750	124	73	18	145	18	185	4
6VAPF89	DN 80 / 88,9 мм	1	2	4021343180125	137	79	18	160	18	200	8
6VAPF108	DN 100 / 108 мм	1	1	4021343177767	162	92	20	180	18	220	8

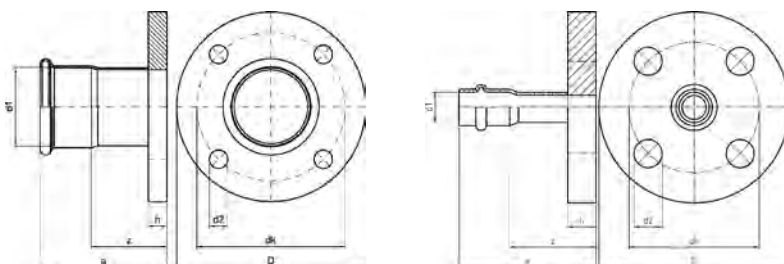

Номер по каталогу и название

**17-VA-PF – пресс-фланец из нержавеющей стали PN 5, для газопроводов**

Артикул.	Размер DN x d1	Пакет	Коробка	EAN-код.	a	z	h	dk	d2	D	Az
617VAPF15	DN 12 / 15 мм	1	25	4021343202421	65	39	14	65	14	95	4
617VAPF18	DN 15 / 18 мм	1	20	4021343202438	65	39	14	65	14	95	4
617VAPF22	DN 20 / 22 мм	1	16	4021343202445	69	40	14	75	14	105	4
617VAPF28	DN 25 / 28 мм	1	14	4021343202452	75	45	16	85	14	115	4
617VAPF35	DN 32 / 35 мм	1	10	4021343202469	78	47	16	100	18	140	4
617VAPF42	DN 40 / 42 мм	1	8	4021343202476	87	48	16	110	18	150	4
617VAPF54	DN 50 / 54 мм	1	5	4021343335563	100	55	18	125	18	165	4
617VAPF76	DN 65 / 76,1 мм	1	2	4021343335570	124	73	18	145	18	185	4
617VAPF789	DN 80 / 88,9 мм	1	2	4021343335587	137	79	18	160	18	200	8
617VAPF108	DN 100 / 108 мм	1	1	4021343202483	162	92	20	180	18	220	8

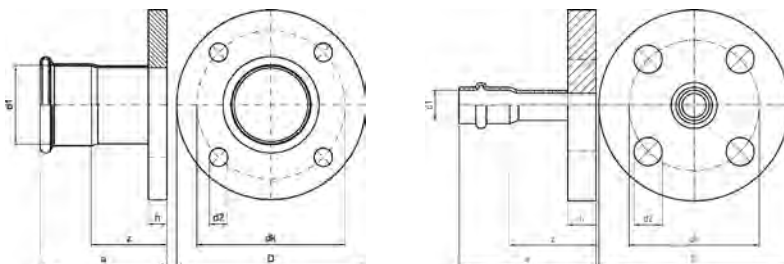

Номер по каталогу и название

**18-VA-PF – пресс-фланец из нержавеющей стали, PN 10/16, для промышленного применения**

Артикул.	Размер DN x d1	Пакет	Коробка	EAN-код.	a	z	h	dk	d2	D	Az
618VAPF15	DN 12 / 15 мм	1	25	4021343196072	65	39	14	65	14	95	4
618VAPF18	DN 15 / 18 мм	1	20	4021343196089	65	39	14	65	14	95	4
618VAPF22	DN 20 / 22 мм	1	16	4021343196096	69	40	14	75	14	105	4
618VAPF28	DN 25 / 28 мм	1	14	4021343196102	75	45	16	85	14	115	4
618VAPF35	DN 32 / 35 мм	1	10	4021343196119	78	47	16	100	18	140	4
618VAPF42	DN 40 / 42 мм	1	8	4021343196126	87	48	16	110	18	150	4
618VAPF54	DN 50 / 54 мм	1	5	4021343196133	100	55	18	125	18	165	4
618VAPF76	DN 65 / 76,1 мм	1	2	4021343195877	124	73	18	145	18	185	4
618VAPF89	DN 80 / 88,9 мм	1	2	4021343196140	137	79	18	160	18	200	8
618VAPF108	DN 100 / 108 мм	1	1	4021343196058	162	92	20	180	18	220	8

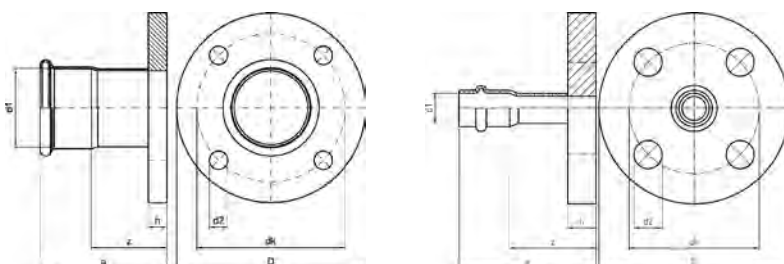

Номер по каталогу и название

**19-VA-PF – пресс- фланец ВПр из нержавеющей стали, PN 10/16, для промышленного применения (без остатков силикона)**

Артикул.	Размер DN x d1	Пакет	Коробка	EAN-код.	a	z	h	dk	d2	D	Az
619VAPF15	DN 12 / 15 мм	1	25	4021343192647	65	39	14	65	14	95	4
619VAPF18	DN 15 / 18 мм	1	20	4021343192654	65	39	14	65	14	95	4
619VAPF22	DN 20 / 22 мм	1	16	4021343192661	69	40	14	75	14	105	4
619VAPF28	DN 25 / 28 мм	1	14	4021343192678	75	45	16	85	14	115	4
619VAPF35	DN 32 / 35 мм	1	10	4021343192685	78	47	16	100	18	140	4
619VAPF42	DN 40 / 42 мм	1	8	4021343192692	87	48	16	110	18	150	4
619VAPF54	DN 50 / 54 мм	1	5	4021343192708	100	55	18	125	18	165	4
619VAPF76	DN 65 / 76,1 мм	1	2	4021343192715	124	73	18	145	18	185	4
619VAPF89	DN 80 / 88,9 мм	1	2	4021343192722	137	79	18	160	18	200	8
619VAPF108	DN 100 / 108 мм	1	1	4021343192630	162	92	20	180	18	220	8





Номер по каталогу и название

**FL-D – плоское уплотнение (выдерживает 100 бар и 400°C) для фланцев под сварку, пайку и пресс, для различных жидких сред, пара, горючих веществ, масел, слабых щелочных растворов и газа.**

**DVGW сертифицирован по DIN 3535, ч. 6. Размеры по DIN 2690, для фланцев по DIN 2632, 2633, 2532, 2566, 2673.**

Артикул.	Размер DN	Пакет	Коробка	EAN-код.
1D15	15	60	240	4021343001017
1D20	20	50	200	4021343001048
1D25	25	40	160	4021343001093
1D32	32	30	120	4021343001123
1D40	40	25	100	4021343001154
1D50	50		120	4021343001161
1D65	65		100	4021343001185
1D80	80		80	4021343001192
1D100	100		60	4021343000935
1D125	125		80	4021343000980
1D150	150		60	4021343001024



Номер по каталогу и название

**19-FL-D – плоское уплотнение (выдерживает 100 бар и 400°C) для фланцев под сварку, пайку и пресс, для различных жидких сред, пара, горючих веществ, масел, слабых щелочных растворов и газа. Очищен от остаточного силикона.**

**DVGW сертифицирован по DIN 3535, ч. 6. Размеры по DIN 2690, для фланцев по DIN 2632, 2633, 2532, 2566, 2673.**

Артикул.	Размер DN	Пакет	Коробка	EAN-код.
619FLD15	15		240	4021343207860
619FLD20	20	50	200	4021343207877
619FLD25	25	40	160	4021343207884
619FLD32	32	30	120	4021343207891
619FLD40	40	25	100	4021343207907
619FLD50	50		120	4021343207914
619FLD65	65		100	4021343207921
619FLD80	80		80	4021343207938
619FLD100	100		60	4021343207945

# СОЕДИНИТЕЛЬНАЯ ТЕХНИКА

Резьбовые фитинги  
из бронзы

(по DIN 50930-6)

Серия 3000



1005R01F4P5-bst



DW-7401B00046



POCC DE.AЮ.H11145



W / 483 /92



PN - EN 1254-4:2004

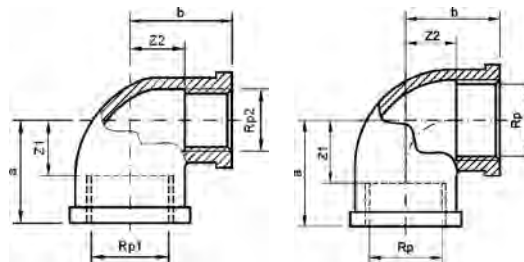

Номер по каталогу и название  
**3090 – угол 90°, ВР-ВР**

Артикул.	Размер Rp1 x Rp2	Пакет	Коробка	EAN-код.	a	b	z	z1	z2
1309014	1/4	10	300	4021343009549	21		11		
1309038	3/8	10	150	4021343009600	25		15		
1309012	1/2	10	100	4021343009518	28		15		
1309034	3/4	10	70	4021343009587	33		18		
130901	1	10	40	4021343009457	38		21		
13090114	1 1/4	10	20	4021343009495	44		25		
13090112A	1 1/2		15	4021343009471	50		31		
130902	2		10	4021343009556	57		34		
13090212	2 1/2		5	4021343009563	70		43		
130903	3		2	4021343009570	78		53		
130903412	3/4 x 1/2	10	100	4021343009594	29	30		14	17
13090134	1 x 3/4	10	50	4021343009532	34	35		17	20
130901141	1 1/4 x 1	10	20	4021343009501	40	42		21	25

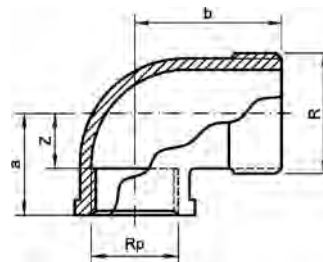

Номер по каталогу и название  
**3092 – угол 90°, ВР-НР**

Артикул.	Размер Rp x R	Пакет	Коробка	EAN-код.	a	b	z
1309214	1/4	10	400	4021343009655	21	28	11
1309238	3/8	10	250	4021343009709	25	32	15
1309212	1/2	10	120	4021343009648	28	37	15
1309234	3/4	10	80	4021343009693	33	43	18
130921	1	10	30	4021343009617	38	52	21
13092114	1 1/4	10	20	4021343009631	45	60	26
13092112	1 1/2		16	4021343009624	50	65	31
130922	2		10	4021343009662	58	74	34
13092212	2 1/2		4	4021343009679	69	98	42
130923	3		3	4021343009686	78	115	48

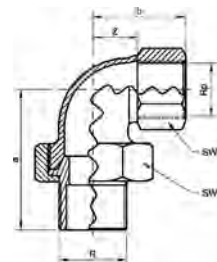

Номер по каталогу и название

**3098 – угловой сгон ВР-НР самоуплотняющийся**

Артикул.	Размер Rp x R	Пакет	Коробка	EAN-код.	a	b	z	SW1	SW2
1309838	3/8	5	150	4021343009785	45	23	14	24	22
1309812	1/2	5	100	4021343009747	55	22	11	30	26
1309834	3/4	5	50	4021343009778	66	26	13	37	32
130981	1	5	20	4021343009716	79	39	23	46	40
13098114	1 1/4		18	4021343009730	83	38	21	52	48
13098112	1 1/2		12	4021343009723	91	41	24	59	54
130982	2		6	4021343009761	106	51	30	75	66

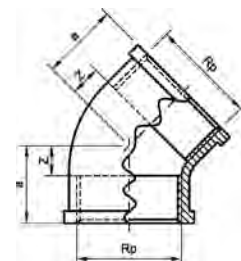

Номер по каталогу и название

**3120 – угол 45° ВР-ВР**

Артикул.	Размер Rp	Пакет	Коробка	EAN-код.	a	z
1312038	3/8	10	180	4021343009846	16	6
1312012	1/2	10	150	4021343009822	19	6
1312034	3/4	10	80	4021343009839	22	7
131201	1	10	40	4021343009792	26	9
13120114	1 1/4	10	20	4021343009815	31	12

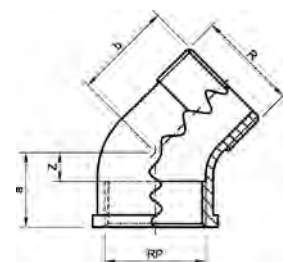

Номер по каталогу и название

**3121 – угол 45° ВР-НР**

Артикул.	Размер Rp x R	Пакет	Коробка	EAN-код.	a	b	z
1312138	3/8	10	300	4021343009907	16	22	6
1312112	1/2	10	150	4021343009884	19	28	6
1312134	3/4	10	80	4021343009891	22	31	7
131211	1	10	60	4021343009853	26	36	9
13121114	1 1/4	10	30	4021343009877	31	40	12
13121112	1 1/2	10	20	4021343165146	36	47	16



Номер по каталогу и название  
**3130 – тройник ВР**

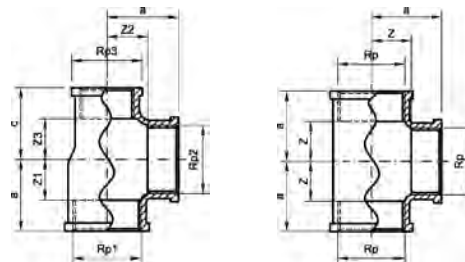

Артикул.	Размер Rp1 x Rp2 x Rp3	Пакет	Коробка	ЕАН-код.	a	b	c	z	z1	z2	z3
1313014	1/4	10	200	4021343010118	21			11			
1313038	3/8	10	150	4021343010255	25			15			
1313012	1/2	10	70	4021343010071	28			15			
1313034	3/4	10	50	4021343010194	33			18			
131301	1	10	30	4021343009914	38			21			
13130114	1 1/4		20	4021343010019	44			25			
13130112	1 1/2		10	4021343009952	50			31			
131302	2		8	4021343010125	57			35			
13130212A	2 1/2		4	4021343010163	69			46			
131303	3		2	4021343010187	78			53			
13130123812	1/2 x 3/8 x 1/2	10	100	4021343010095	25	25	25		12	15	12
13130123412	1/2 x 3/4 x 1/2	10	60	4021343010088	28	27	28		15	12	15
13130341212	3/4 x 1/2 x 1/2	10	70	4021343010200	29	30	27		14	17	14
13130341234	3/4 x 1/2 x 3/4	10	50	4021343010217	30	31	30		15	18	15
13130343412	3/4 x 3/4 x 1/2	10	50	4021343010231	33	33	31		18	18	18
131301121	1 x 1/2 x 1	10	30	4021343009969	31	34	31		14	21	14
131301341	1 x 3/4 x 1	10	30	4021343010101	34	35	34		17	20	17
131301112	1 x 1 x 1/2	10	30	4021343009921	38	38	33		20	20	20
1313011412114	1 1/4 x 1/2 x 1 1/4		30	4021343010033	33	38	33		14	25	14
1313011434114	1 1/4 x 3/4 x 1 1/4		24	4021343010057	36	40	36		17	25	17
131301141114	1 1/4 x 1 x 1 1/4		24	4021343010026	40	42	40		21	25	21
131301121112	1 1/2 x 1 x 1 1/2		20	4021343009976	41	45	41		22	28	22
13130112114112	1 1/2 x 1 1/4 x 1 1/2		16	4021343009983	46	48	46		27	29	27
13130212B	2 x 1 x 2		12	4021343010170	43	52	43		21	35	21



Номер по каталогу и название  
**3180 – крестовина ВР**

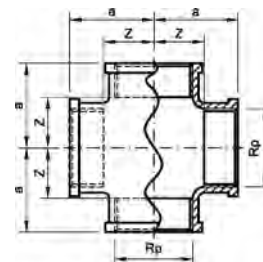

Артикул.	Размер Rp	Пакет	Коробка	ЕАН-код.	a	z
1318012	1/2	10	50	4021343010293	26	13
1318034	3/4	10	40	4021343010323	30	17
131801	1	10	20	4021343010262	38	21
13180114	1 1/4		15	4021343010286	43	25
13180112	1 1/2		8	4021343010279	49	30
131802	2		6	4021343010316	54	34

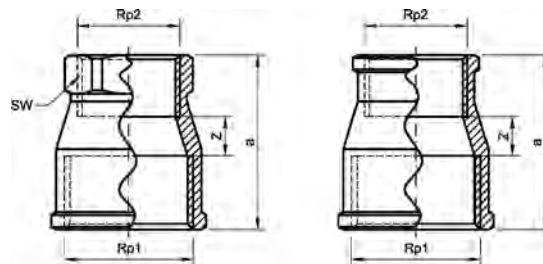

Номер по каталогу и название

**3240 – муфта редукционная, ВР**

Артикул.	Размер Rp1 x Rp2	Пакет	Коробка	EAN-код.	a	z	SW
132403814	3/8 x 1/4	10	300	4021343010477	30	13	18
132401214	1/2 x 1/4	10	200	4021343010408	33	13	18
132401238	1/2 x 3/8	10	150	4021343010415	30	7	21
132403412	3/4 x 1/2	10	150	4021343010453	32	8	25
13240138	1 x 3/8	10	100	4021343010439	40	13	21
13240112	1 x 1/2	10	80	4021343010347	38	10	25
13240134	1 x 3/4	10	80	4021343010422	45	12	30
1324011412	1 1/4 x 1/2	10	50	4021343010385	37	9	25
1324011434	1 1/4 x 3/4	10	40	4021343010392	48	22	30
132401141	1 1/4 x 1	10	40	4021343010378	45	5	39
132401121	1 1/2 x 1	40	40	4021343010354	53	16	38
13240112114	1 1/2 x 1 1/4	30	40	4021343010361	53	13	48
132402112	2 x 1 1/2	16	40	4021343010446	63	20	55

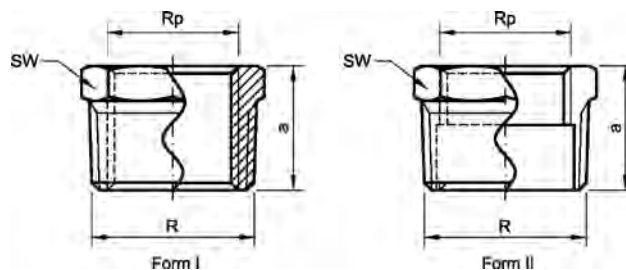

Номер по каталогу и название

**3241 – футорка ВР-НР**

Артикул.	Размер R x Rp	Пакет	Коробка	EAN-код.	a	SW
132413814	3/8 x 1/4	10	500	4021343010712	17	20
132411214	1/2 x 1/4	10	350	4021343010569	20	22
132411238	1/2 x 3/8	10	350	4021343010576	21	22
132413438	3/4 x 3/8	10	250	4021343010705	22	27
132413412	3/4 x 1/2	10	250	4021343010682	22	27
13241112	1 x 1/2	10	150	4021343010484	28	8
13241134	1 x 3/4	10	130	4021343010583	25	34
1324111412	1 1/4 x 1/2	10	70	4021343010545	29	46
1324111434	1 1/4 x 3/4	10	70	4021343010552	29	46
132411141	1 1/4 x 1	10	70	4021343010538	27	46
1324111212	1 1/2 x 1/2	10	50	4021343010514	31	40
1324111234	1 1/2 x 3/4	10	50	4021343010521	31	40
132411121	1 1/2 x 1	10	50	4021343010491	31	50
13241112114	1 1/2 x 1 1/4	10	50	4021343010507	31	50
1324121	2 x 1	48	40	4021343010606	36	62
132412114	2 x 1 1/4	48	40	4021343010620	36	62
132412112	2 x 1 1/2	48	40	4021343010613	35	62
13241212112	2 1/2 x 1 1/2	20	40	4021343010644	39	78
132412122	2 1/2 x 2	24	40	4021343203763	39	78
132413212	3 x 2 1/2	15	40	4021343010675	44	90

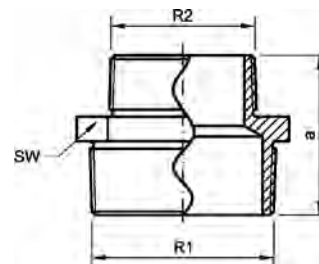

Номер по каталогу и название

**3245 – ниппель двойной, редукционный, НР**

Артикул.	Размер R1 x R2	Пакет	Коробка	EAN-код.	a	SW
132451214	1/2 x 1/4	10	400	4021343010743	32	22
132451238	1/2 x 3/8	10	400	4021343010750	31	22
132453412	3/4 x 1/2	10	180	4021343010781	36	27
13245134	1 x 3/4	10	100	4021343010767	41	34
132451141	1 1/4 x 1	10	60	4021343010736	49	44
13245112114	1 1/2 x 1 1/4		45	4021343010729	52	50
132452112	2 x 1 1/2		18	4021343010774	59	62
132452122	2 1/2 x 2		15	4021343124136	65	80

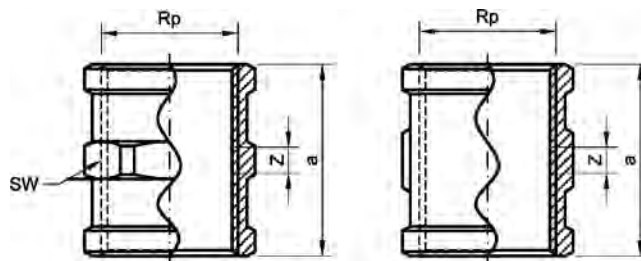

Номер по каталогу и название

**3270 – муфта BR**

Артикул.	Размер Rp	Пакет	Коробка	EAN-код.	a	z	SW
1327014	1/4	10	500	4021343010835	26	6	17
1327038	3/8	10	400	4021343010880	28	8	20
1327012	1/2	10	160	4021343010828	34	8	25
1327034	3/4	10	120	4021343010873	37	7	30
132701	1	10	80	4021343010798	43	9	38
13270114	1 1/4	10	40	4021343010811	48	10	48
13270112	1 1/2		36	4021343010804	50	12	54
132702	2		20	4021343010842	52	4	67
13270212	2 1/2		10	4021343010859	68	14	82
132703	3		5	4021343010866	80	20	97

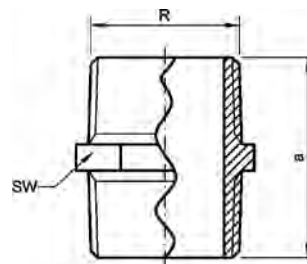

Номер по каталогу и название

### 3280 – ниппель двойной HP-HP

Артикул.	Размер Rp	Пакет	Коробка	EAN-код.	a	SW
1328014	1/4	10	350	4021343010934	28	17
1328038	3/8	10	350	4021343010989	28	20
1328012	1/2	10	250	4021343010927	37	22
1328034	3/4	10	150	4021343010972	38	27
132801	1	10	90	4021343010897	44	34
13280114	1 1/4	10	50	4021343010910	48	46
13280112	1 1/2		45	4021343010903	52	50
132802	2		24	4021343010941	63	64
13280212	2 1/2		6	4021343010958	72	85
132803	3		5	4021343010965	78	95

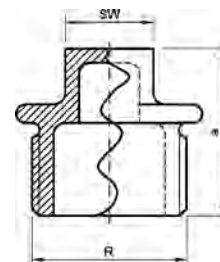

Номер по каталогу и название

### 3290 – заглушка HP с квадратом

Артикул.	Размер R	Пакет	Коробка	EAN-код.	a	SW
1329038	3/8	10	700	4021343011078	24	10
1329012	1/2	10	400	4021343011023	26	11
1329034	3/4	10	200	4021343011061	32	17
132901	1	10	100	4021343010996	36	19
13290114	1 1/4	10	70	4021343011016	39	22
13290112	1 1/2	10	50	4021343011009	41	22
132902	2		30	4021343011047	48	27
13290212	2 1/2		18	4021343011054	55	32



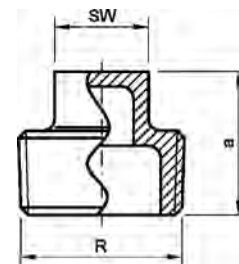

Номер по каталогу и название

**3291 – заглушка HP проходная с квадратом**

Артикул.	Размер R	Пакет	Коробка	EAN-код.	a	SW
1329138	3/8	10	700	4021343140303	20	12
1329112	1/2	10	400	4021343140310	25	15
13291114	1 1/4	10	80	4021343140327	33	22
13291112	1 1/2	70	70	4021343140334	38	29
13291212	2 1/2	30	30	4021343140341	46	37

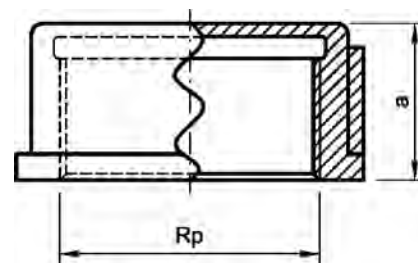

Номер по каталогу и название

**3301 – заглушка, колпачок BP**

Артикул.	Размер Rp	Пакет	Коробка	EAN-код.	a
1330112	1/2	10	300	4021343011115	19
1330134	3/4	10	200	4021343011139	22
1330111	1	10	100	4021343011085	24
13301114	1 1/4	10	50	4021343011108	27
13301112	1 1/2	10	40	4021343011092	28
133012	2	35	35	4021343011122	32

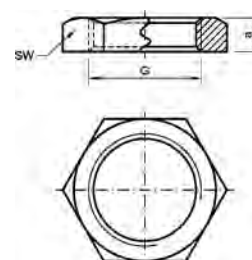

Номер по каталогу и название

**3310 – контргайка шестигранная, латунь**

Артикул.	Размер G	Пакет	Коробка	EAN-код.	a	SW
1331014	1/4	10	1000	4021343011184	6	22
1331038	3/8	10	800	4021343011238	7	27
1331012	1/2	10	350	4021343011177	8	34
1331034	3/4	10	300	4021343011214	9	37
133101	1	10	200	4021343011146	10	42
13310114	1 1/4	10	100	4021343011160	11	55
13310112	1 1/2	10	100	4021343011153	13	64
133102	2	10	40	4021343011191	14	78

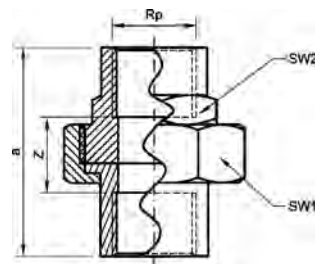

Номер по каталогу и название

**3330 – сгон ВР-ВР с плоским уплотнением**

Артикул.	Размер Rp	Пакет	Коробка	ЕАН-код.	a	z	SW1	SW2
1333038	3/8	5	100	4021343011337	46	26	30	22
1333012	1/2	5	80	4021343011276	48	21	37	26
1333034	3/4	5	50	4021343011320	52	22	46	30
133301	1	5	40	4021343011245	57	23	52	40
13330114	1 1/4	5	20	4021343011269	64	26	64	50
13330112	1 1/2	5	15	4021343011252	70	34	72	54
133302	2	2	10	4021343011290	78	30	89	

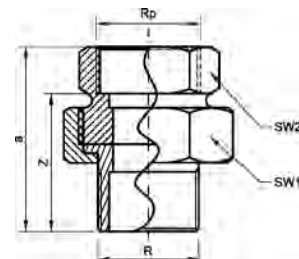

Номер по каталогу и название

**3331 – сгон ВР-НР с плоским уплотнением**

Артикул.	Размер Rp x R	Пакет	Коробка	ЕАН-код.	a	z	SW1	SW2
1333138	3/8	5	150	4021343011436	47	37	24	22
1333112	1/2	5	120	4021343011375	53	40	30	25
1333134	3/4	5	60	4021343011429	63	49	37	34
133311	1	5	40	4021343011344	68	52	46	37
13331114	1 1/4	5	30	4021343011368	76	56	52	46
13331112	1 1/2	5	20	4021343011351	81	62	59	54
133312	2	2	10	4021343011399	93	70	75	70
13331212	2 1/2	5	5	4021343011405	107	80	84	85
133313	3	3	3	4021343011412	116	83	94	98

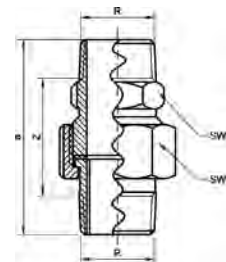

Номер по каталогу и название

### 3334 – сгон HP-HP с плоским уплотнением

Артикул.	Размер R	Пакет	Коробка	EAN-код.	a	z	SW1	SW2
1333412	1/2	5	100	4021343011474	62	36	30	27
1333434	3/4	5	50	4021343011498	71	41	37	34
133341	1	5	30	4021343011443	80	46	46	43
13334114	1 1/4	5	20	4021343011467	96	58	52	46
13334112	1 1/2	5	20	4021343011450	98	58	59	50

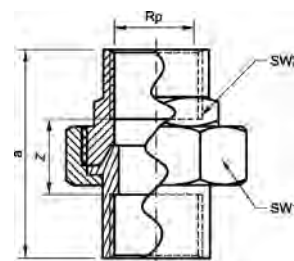

Номер по каталогу и название

### 3340 – сгон VP-VP самоуплотняющийся

Артикул.	Размер R	Пакет	Коробка	EAN-код.	a	z	SW1	SW2
1334014	1/4	5	100	4021343011542	43	23	26	
1334038	3/8	5	100	4021343011573	46	26	30	22
1334012	1/2	5	80	4021343011535	48	21	37	26
1334034	3/4	5	50	4021343011566	52	22	46	30
133401	1	5	40	4021343011504	57	23	52	40
13340114	1 1/4	5	20	4021343011528	64	26	64	50
13340112	1 1/2	5	15	4021343011511	70	32	72	54
133402	2	2	10	4021343011559	79	31	89	

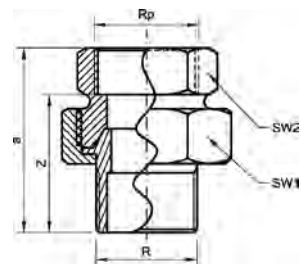

Номер по каталогу и название

### 3341 – сгон ВР-НР самоуплотняющийся

Артикул.	Размер R x Rp	Пакет	Коробка	EAN-код.	a	z	SW1	SW2
1334114	1/4	5	200	4021343011627	44	34	24	19
1334138	3/8	5	150	4021343011672	47	37	24	22
1334112	1/2	5	120	4021343011610	53	40	30	25
1334134	3/4	5	60	4021343011665	63	49	37	34
1334111	1	5	40	4021343011580	67	51	46	37
13341114	1 1/4	5	30	4021343011603	75	56	52	46
13341112	1 1/2	5	20	4021343011597	81	62	59	54
133412	2	2	10	4021343011634	91	67	75	66
13341212	2 1/2	5	5	4021343011641	110	83	94	85
133413	3	3	3	4021343011658	121	91	109	98

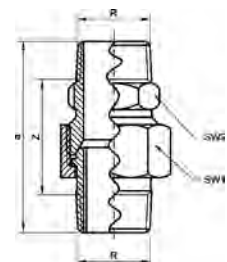

Номер по каталогу и название

### 3344 – сгон НР-НР самоуплотняющийся

Артикул.	Размер R	Пакет	Коробка	EAN-код.	a	z	SW1	SW2
1334412	1/2	5	100	4021343011719	62	36	30	27
1334434	3/4	5	50	4021343011733	72	42	37	34
133441	1	5	30	4021343011689	80	46	46	43
13344114	1 1/4	5	20	4021343011702	96	58	52	46
13344112	1 1/2	5	20	4021343011696	98	58	59	50
133442	2	2	10	4021343011726	113	65	75	60

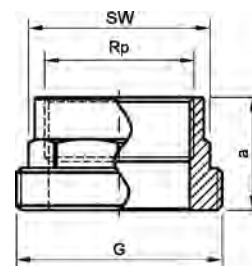

Номер по каталогу и название

### 3370 – разъемное соединение ВР-НР под плоское уплотнение

Артикул.	Размер R	Пакет	Коробка	EAN-код.	a	SW
13370121	1/2x1		200	4021343011771	25	26
1337034114	3/4x1 1/4		150	4021343011818	27	30
133701112	1x1 1/2		100	4021343011740	30	40
133701142	1 1/4x2		45	4021343011764	33	50
13370112214	1 1/2x2 1/4		36	4021343011757	36	54
133702234	2x2 3/4		18	4021343011801	42	67

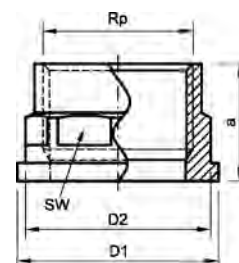

Номер по каталогу и название

### 3372 – разъемное соединение ВР под плоское уплотнение

Артикул.	Размер R	Пакет	Коробка	EAN-код.	a	z	D1	D2	SW
1337234114	3/4x1 1/4		160	4021343011900	24	10	39	36	34
133721112	1x1 1/2		130	4021343011849	26	7	45	41	39
133721142	1 1/4x2		70	4021343011863	29	8	56	52	50



Номер по каталогу и название

**3530 – удлиненный nipple HP-HP**

Артикул.	Размер Rp x L	Пакет	Коробка	EAN-код.	L	SW
135301230	1/2 x 30	10	350	4021343012471	30	12
135301240	1/2 x 40	10	200	4021343012488	40	12
135301250	1/2 x 50	10	150	4021343208959	50	12
135301260	1/2 x 60	10	150	4021343012495	60	12
135301270	1/2 x 70	10	150	4021343208966	70	12
135301280	1/2 x 80	10	120	4021343012501	80	12
135301290	1/2 x 90	10	120	4021343208973	90	12
1353012100	1/2 x 100	10	90	4021343012426	100	12
1353012110	1/2 x 110		90	4021343208980	110	12
1353012120	1/2 x 120		90	4021343012433	120	12
1353012130	1/2 x 130		80	4021343208997	130	12
1353012150	1/2 x 150		70	4021343012440	150	12
135303430	3/4 x 30	10	200	4021343012679	30	12
135303440	3/4 x 40	10	150	4021343012686	40	17
135303450	3/4 x 50	10	120	4021343209000	50	17
135303460	3/4 x 60	10	100	4021343012693	60	17
135303470	3/4 x 70	10	100	4021343209017	70	17
135303480	3/4 x 80	10	80	4021343012709	80	17
135303490	3/4 x 90	10	70	4021343209024	90	17
1353034100	3/4 x 100	10	50	4021343012624	100	17
1353034110	3/4 x 110		50	4021343209031	110	17
1353034120	3/4 x 120		70	4021343012631	120	17
1353034130	3/4 x 130		50	4021343209048	130	17
1353034150	3/4 x 150		50	4021343012648	150	17
13530130	1 x 30	10	150	4021343209055	30	22
13530140	1 x 40	10	100	4021343012518	40	22
13530150	1 x 50	10	90	4021343209062	50	22
13530160	1 x 60	10	80	4021343012525	60	22
13530170	1 x 70	10	70	4021343209079	70	22
13530180	1 x 80	10	60	4021343012532	80	22
13530190	1 x 90	10	60	4021343209086	90	22
135301100	1 x 100	10	50	4021343012228	100	22
135301110	1 x 110		50	4021343209093	110	22
135301120	1 x 120		50	4021343012235	120	22
135301130	1 x 130		40	4021343209109	130	22
135301150	1 x 150		40	4021343012396	150	22
1353011430	1 1/4 x 30		120	4021343209116	30	
1353011440	1 1/4 x 40		80	4021343012365	40	
1353011450	1 1/4 x 50		60	4021343209123	50	
1353011460	1 1/4 x 60		50	4021343012372	60	
1353011470	1 1/4 x 70		50	4021343209130	70	
1353011480	1 1/4 x 80		40	4021343012389	80	
1353011490	1 1/4 x 90		30	4021343209147	90	
13530114100	1 1/4 x 100		30	4021343012310	100	
13530114120	1 1/4 x 120		30	4021343012327	120	
13530114150	1 1/4 x 150		20	4021343189586	150	
1353011230	1 1/2 x 30		80	4021343209154	30	
1353011240	1 1/2 x 40		60	4021343189593	40	



Номер по каталогу и название

### 3530 – удлиненный ниппель НР-НР

Артикул.	Размер Rp x L	Пакет	Коробка	EAN-код.	L	SW
1353011250	1 1/2 x 50		50	4021343209161	50	
1353011260	1 1/2 x 60		45	4021343189609	60	
1353011270	1 1/2 x 70		40	4021343209178	70	
1353011280	1 1/2 x 80		30	4021343189616	80	
1353011290	1 1/2 x 90		30	4021343209185	90	
13530112100	1 1/2 x 100		25	4021343189623	100	
13530112120	1 1/2 x 120		20	4021343189630	120	
13530112150	1 1/2 x 150		15	4021343189647	150	
13530230	2 x 30		30	4021343209192	30	
13530250	2 x 50		24	4021343209208	50	
13530260	2 x 60		24	4021343012600	60	
13530270	2 x 70		20	4021343209215	70	
13530280	2 x 80		20	4021343012617	80	
13530290	2 x 90		18	4021343209222	90	
135302100	2 x 100		15	4021343012549	100	
135302120	2 x 120		12	4021343012556	120	
135302150	2 x 150		12	4021343189661	150	

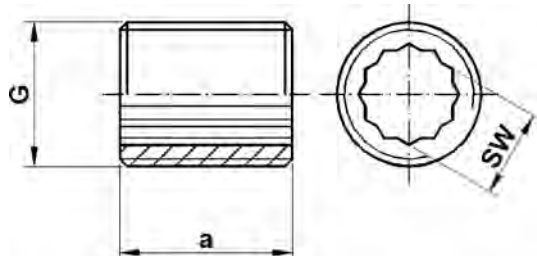

Номер по каталогу и название

### 3531 – ниппель НР

Артикул.	Размер R	Пакет	Коробка	EAN-код.	a	SW
1353112	1/2	10	400	4021343012808	25	12
1353134	3/4	10	200	4021343012822	26	17
1353111	1	10	100	4021343012785	33	22

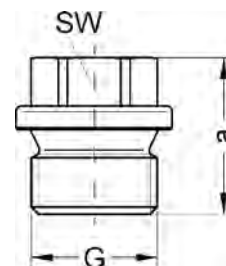

Номер по каталогу и название

**3910 – заглушка НР с шестигранником**

Артикул.	Размер G	Пакет	Коробка	EAN-код.	a	SW
1391014	1/4	1000	4021343127700		21	13
1391038	3/8	500	4021343127731		21	17
1391012	1/2	300	4021343127694		26	19
1391034	3/4	200	4021343127724		30	24
139101	1	100	4021343127670		32	27



# СОЕДИНИТЕЛЬНАЯ ТЕХНИКА

Резьбовые фитинги

Удлинители из бронзы



W / 483 / 92



DW-7401B00046



PN - EN 1254-4:2004

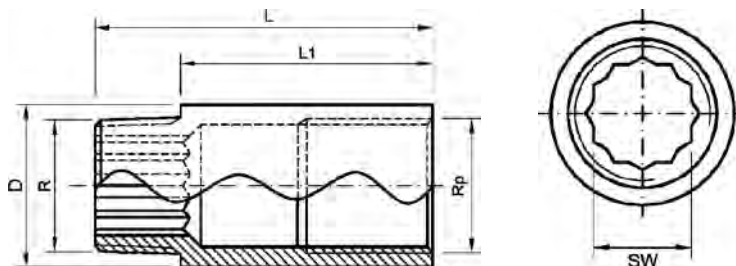

Номер по каталогу и название  
**3513 – удлинитель HP-VP**

Артикул.	Размер R/ Rp x L1	Пакет	Коробка	EAN-код.	L	L1	D	SW
135133810*	3/8 x 10	10	500	4021343174544	22	10	22	10
135133815	3/8 x 15	10	400	4021343174551	27	15	22	10
135133820	3/8 x 20	10	350	4021343174568	32	20	22	10
135133825	3/8 x 25	10	300	4021343174575	37	25	22	10
135133830	3/8 x 30	10	250	4021343174582	42	30	22	10
135133840	3/8 x 40	10	200	4021343174599	52	40	22	10
135133850	3/8 x 50	10	180	4021343174605	62	50	22	10
135133865	3/8 x 65	10	140	4021343174612	77	65	22	10
135133880	3/8 x 80	10	120	4021343174629	92	80	22	10
1351338100	3/8 x 100	10	100	4021343174636	112	100	22	10
135131212*	1/2 x 12,5	10	200	4021343174643	28	13	27	12
135131217	1/2 x 17,5	10	200	4021343174650	33	18	27	12
135131220	1/2 x 20	10	200	4021343174667	36	20	27	12
135131225	1/2 x 25	10	200	4021343174674	41	25	27	12
135131230	1/2 x 30	10	180	4021343174681	46	30	27	12
135131240	1/2 x 40	10	150	4021343174698	56	40	27	12
135131250	1/2 x 50	10	120	4021343174704	66	50	27	12
135131265	1/2 x 65	10	90	4021343174711	81	65	27	12
135131280	1/2 x 80	10	90	4021343174728	96	80	27	12
1351312100	1/2 x 100	10	60	4021343174735	116	100	27	12
1351312120	1/2 x 120	5	50	4021343174742	136	120	27	12
1351312150	1/2 x 150	5	40	4021343174759	166	150	27	12
135133412*	3/4 x 12,5	10	150	4021343174766	30	13	32	17
135133415*	3/4 x 15	10	150	4021343174773	32	15	32	17
135133420	3/4 x 20	10	140	4021343174780	37	20	32	17
135133425	3/4 x 25	10	120	4021343174797	42	25	32	17
135133430	3/4 x 30	10	100	4021343174803	47	30	32	17
135133440	3/4 x 40	10	90	4021343174810	57	40	32	17
135133450	3/4 x 50	10	80	4021343174827	67	50	32	17
135133465	3/4 x 65	10	60	4021343174834	82	65	32	17
135133480	3/4 x 80	10	50	4021343174841	97	80	32	17
1351334100	3/4 x 100	10	40	4021343174858	117	100	32	17
135131115*	1 x 15	10	120	4021343174872	35	15	39	22
13513120*	1 x 20	10	100	4021343174889	40	20	39	22
13513125	1 x 25	10	70	4021343174896	45	25	39	22
13513130	1 x 30	10	70	4021343174902	60	30	39	22
13513140	1 x 40	10	70	4021343174919	54	40	39	22
13513150	1 x 50	10	50	4021343174926	70	50	39	22
13513165	1 x 65	5	40	4021343174933	85	65	39	22
13513180	1 x 80	5	40	4021343174940	100	80	39	22
135131100	1 x 100	5	30	4021343174957	120	100	39	22
1351311420*	1 1/4 x 20	5	70	4021343174971	40	20	48	27
1351311425	1 1/4 x 25	5	70	4021343174988	45	25	48	27
1351311430	1 1/4 x 30	5	60	4021343174995	50	30	48	27
1351311440	1 1/4 x 40	5	40	4021343175008	60	40	48	27
1351311450	1 1/4 x 50	5	40	4021343175015	70	50	48	27

\* не зарегистрировано DVGW

# СОЕДИНИТЕЛЬНАЯ ТЕХНИКА

Резьбовые фитинги  
из латуни

(по DIN 50930-6)



PN - EN 1254-4:2004



POCC DE.AЮ31.H11144



W / 483 / 92

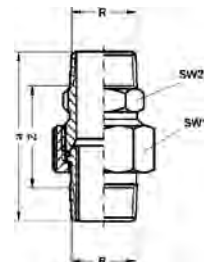

Номер по каталогу и название

### 221 – сгон HP-HP самоуплотняющийся

Артикул.	Размер R	Пакет	Коробка	EAN-код.	a	z	SW1	SW2
222138R	3/8	5	150	4021343039089	52	32	24	22
222112R	1/2	5	100	4021343039058	62	36	30	27
222134R	3/4	5	50	4021343039072	72	42	37	34
22211R	1	5	30	4021343039027	73	42	46	34
2221114R	1 1/4	5	30	4021343039041	91	58	52	46
2221112R	1 1/2	5	20	4021343039034	98	58	59	50

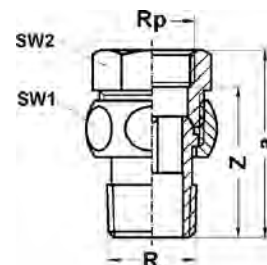

Номер по каталогу и название

### 222 – сгон HP-BP самоуплотняющийся

Артикул.	Размер Rp x R	Пакет	Коробка	EAN-код.	a	z	SW1	SW2
222238R	3/8	5	150	4021343039157	47	37	24	22
222212R	1/2	5	120	4021343039126	47	38	30	26
222234R	3/4	5	60	4021343039140	63	49	37	34
22221R	1	5	40	4021343039096	68	51	46	37
2222114R	1 1/4	5	20	4021343039119	75	56	52	46
2222112R	1 1/2	5	15	4021343039102	81	62	59	54
22222R	2	2	10	4021343039133	91	67	75	66

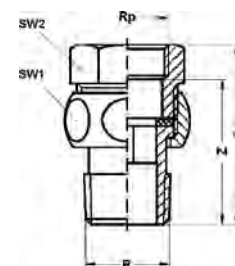

Номер по каталогу и название

### 223 – сгон HP-BP с плоским уплотнением

Артикул.	Размер Rp x R	Пакет	Коробка	EAN-код.	a	z	SW1	SW2
222338R	3/8	5	150	4021343039225	47	37	24	22
222312R	1/2	5	120	4021343039195	49	40	30	26
222334R	3/4	5	60	4021343039218	59	44	37	32
22231R	1	5	40	4021343039164	66	49	46	41
2223114R	1 1/4	5	30	4021343039188	72	57	52	48
2223112R	1 1/2	5	20	4021343039171	81	62	59	54
22232R	2	2	10	4021343039201	91	66	75	66

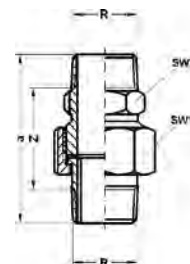

Номер по каталогу и название

### 224 – сгон HP-HP с плоским уплотнением

Артикул.	Размер R	Пакет	Коробка	EAN-код.	a	z	SW1	SW2
222412R	1/2	5	100	4021343039263	60	34	30	22
222434R	3/4	5	50	4021343039409	67	37	37	27
22241R	1	5	30	4021343039232	76	42	46	34
2224114R	1 1/4	5	30	4021343039256	96	58	52	46
2224112R	1 1/2	5	20	4021343039249	98	58	59	50
22242R	2	2	10	4021343039270	113	65	75	60

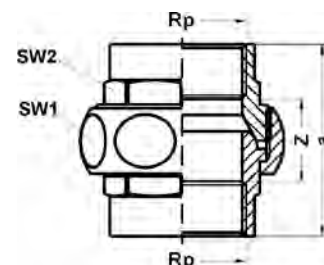

Номер по каталогу и название

### 271 – сгон VP-VP самоуплотняющийся

Артикул.	Размер Rp	Пакет	Коробка	EAN-код.	a	z	SW1	SW2
227114R	1/4	5	100	4021343041303	43	23	26	
227112R	1/2	5	80	4021343041297	48	21	37	26
227134R	3/4	5	50	4021343041334	52	22	46	30
22711R	1	5	40	4021343041266	57	23	52	40
2271114R	1 1/4	5	20	4021343041280	64	26	64	50
2271112R	1 1/2	5	15	4021343041273	70	32	72	54
22712R	2	2	10	4021343041327	79	31	89	

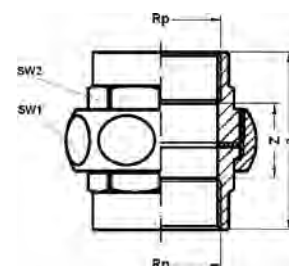

Номер по каталогу и название

### 272 – сгон VP-VP с плоским уплотнением

Артикул.	Размер Rp	Пакет	Коробка	EAN-код.	a	z	SW1	SW2
227212R	1/2	5	80	4021343041389	48	21	37	26
227234R	3/4	5	50	4021343041426	52	22	46	30
22721R	1	5	40	4021343041358	57	23	52	40
2272114R	1 1/4	5	20	4021343041372	64	26	64	50
2272112R	1 1/2	5	15	4021343041365	70	34	72	54
22722R	2	2	10	4021343041419	78	30	89	

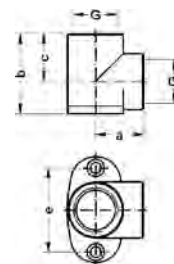

Номер по каталогу и название

**421 – угол ВР с крепежом в 2-х точках, резьба по DIN EN ISO 228**

Артикул.	Размер G	Пакет	Коробка	EAN-код.	a	b	c	e
нехромированный								
242112R	1/2	10	90	4021343042676	23	38	23	40
242134R	3/4	10	60	4021343042690	26	44	26	45
хромированный								
242112C	1/2	10	90	4021343042669	23	38	23	40

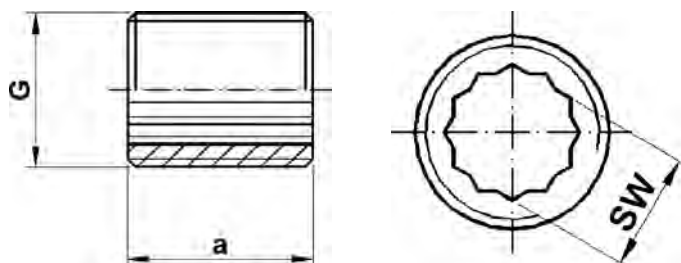

Номер по каталогу и название

**521 – ниппель, резьба по DIN EN ISO 228**

Артикул.	Размер G	Пакет	Коробка	EAN-код.	a	SW
нехромированный						
252118R	1/8	10	2000	4021343044281	20	
252114R	1/4	10	1000	4021343044267	20	
252138R	3/8	10	600	4021343044342	20	10
252112R	1/2	10	400	4021343044243	25	12
252134R	3/4	10	200	4021343044328	26	17
25211R	1	10	100	4021343044182	33	22
2521114R	1 1/4		90	4021343044229	38	
2521112R	1 1/2		65	4021343044205	38	
25212R	2		36	4021343044304	44	

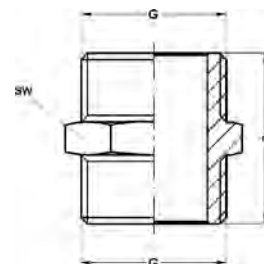

Номер по каталогу и название

**522 – ниппель двойной НР, резьба по DIN EN 1254-4**

Артикул.	Размер Rk	Пакет	Коробка	EAN-код.	a	SW
<b>нехромированный</b>						
252218R	1/8	10	1500	4021343044465	20	10
252214R	1/4	10	700	4021343044441	20	14
252238R	3/8	10	600	4021343044571	22	17
252212R	1/2	10	350	4021343044427	24	22
252234R	3/4	10	250	4021343044557	26	27
25221R	1	10	150	4021343044366	28	34
2522114R	1 1/4		90	4021343044403	34	42
2522112R	1 1/2		60	4021343044380	40	50
25222R	2		30	4021343044489	44	60
<b>хромированный</b>						
252218C	1/8	10	1500	4021343044458	20	10
252214C	1/4	10	700	4021343044434	20	14
252238C	3/8	10	600	4021343044564	22	17
252212C	1/2	10	350	4021343044410	24	22
252234C	3/4	10	250	4021343044540	26	27
25221C	1	10	150	4021343044359	28	34
2522114C	1 1/4		90	4021343044397	34	42
2522112C	1 1/2		60	4021343044373	40	50
25222C	2		30	4021343044472	44	60

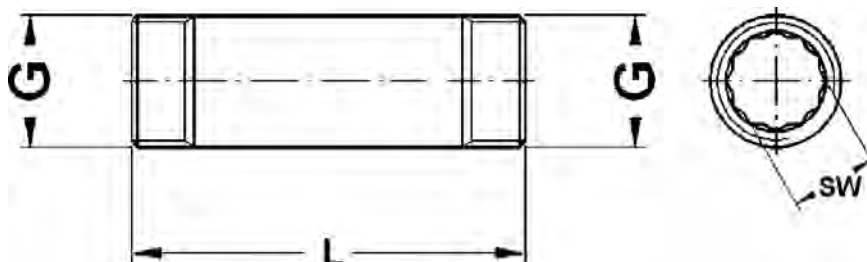

Номер по каталогу и название

**523 – удлиненный ниппель НР, резьба по DIN EN ISO 228**

Артикул.	Размер G x L	Пакет	Коробка	EAN-код.	L	SW
нехромированный						
25233840R	3/8 x 40	10	500	4021343045929	40	10
25233860R	3/8 x 60	10	300	4021343045967	60	10
25233880R	3/8 x 80	10	200	4021343045981	80	10
252338100R	3/8 x 100	10	150	4021343045769	100	10
25231230R	1/2 x 30	10	350	4021343045202	30	12
25231240R	1/2 x 40	10	300	4021343045226	40	12
25231250R	1/2 x 50	10	250	4021343045240	50	12
25231260R	1/2 x 60	10	200	4021343045264	60	12
25231280R	1/2 x 80	10	120	4021343045288	80	12
252312100R	1/2 x 100	10	90	4021343045066	100	12
252312120R	1/2 x 120		90	4021343045080	120	12
252312150R	1/2 x 150		80	4021343045127	150	12
252312200R	1/2 x 200		70	4021343045189	200	12
25233430R	3/4 x 30	10	220	4021343045653	30	17
25233440R	3/4 x 40	10	150	4021343045677	40	17
25233450R	3/4 x 50	10	150	4021343045691	50	17
25233460R	3/4 x 60	10	120	4021343045714	60	17
25233480R	3/4 x 80	10	90	4021343045738	80	17
252334100R	3/4 x 100	10	60	4021343045516	100	17
252334120R	3/4 x 120		60	4021343045530	120	17
252334150R	3/4 x 150		60	4021343045578	150	17
252334200R	3/4 x 200		40	4021343045639	200	17
2523130R	1 x 30	10	120	4021343045301	30	22
2523140R	1 x 40	10	100	4021343045325	40	22
2523150R	1 x 50	10	90	4021343045349	50	22
2523160R	1 x 60	10	70	4021343045363	60	22
2523180R	1 x 80	10	60	4021343045387	80	22
25231100R	1 x 100	10	40	4021343044595	100	22
25231120R	1 x 120		50	4021343044618	120	22
25231150R	1 x 150		36	4021343044984	150	22
25231200R	1 x 200		20	4021343045042	200	22
252311440R	1 1/4 x 40		80	4021343044908	40	
252311460R	1 1/4 x 60		50	4021343044946	60	
252311480R	1 1/4 x 80		40	4021343044960	80	
2523114100R	1 1/4 x 100		38	4021343044762	100	
2523114120R	1 1/4 x 120		32	4021343044786	120	
2523114150R	1 1/4 x 150		28	4021343044823	150	
2523114200R	1 1/4 x 200		16	4021343044885	200	
252311240R	1 1/2 x 40		60	4021343044694	40	
252311260R	1 1/2 x 60		48	4021343044717	60	
252311280R	1 1/2 x 80		36	4021343044724	80	
2523112100R	1 1/2 x 100		30	4021343044625	100	
2523112120R	1 1/2 x 120		24	4021343044632	120	
2523112150R	1 1/2 x 150		20	4021343044656	150	
2523112200R	1 1/2 x 200		10	4021343044687	200	
2523280R	2 x 80		20	4021343045493	80	
25232100R	2 x 100		15	4021343045394	100	



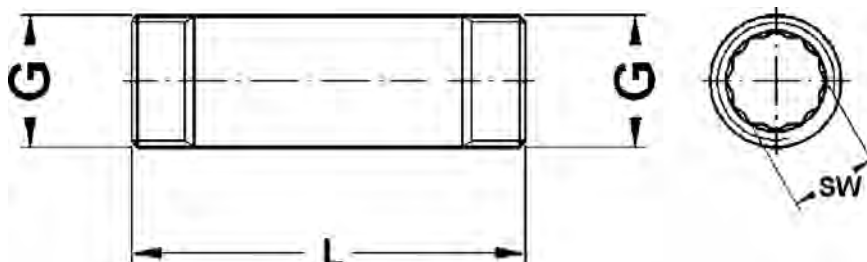

Номер по каталогу и название

**523 – удлиненный ниппель НР, резьба по DIN EN ISO 228**

Артикул.	Размер G x L	Пакет	Коробка	EAN-код.	L	SW
25232120R	2 x 120		12	4021343045400	120	
25232150R	2 x 150		12	4021343045424	150	
<b>хромированный</b>						
25233840C	3/8 x 40	10	500	4021343045912	40	10
25233860C	3/8 x 60	10	300	4021343045950	60	10
25233880C	3/8 x 80	10	200	4021343045974	80	10
25231230C	1/2 x 30	10	350	4021343045196	30	12
25231240C	1/2 x 40	10	300	4021343045219	40	12
25231250C	1/2 x 50	10	250	4021343045233	50	12
25231260C	1/2 x 60	10	200	4021343045257	60	12
25231280C	1/2 x 80	10	120	4021343045271	80	12
252312100C	1/2 x 100	10	90	4021343045059	100	12
252312120C	1/2 x 120	10	90	4021343045073	120	12
252312150C	1/2 x 150	10	80	4021343045110	150	12
252312200C	1/2 x 200	10	70	4021343045172	200	12
25233440C	3/4 x 40	10	150	4021343045660	40	17
25233460C	3/4 x 60	10	120	4021343045707	60	17
25233480C	3/4 x 80	10	90	4021343045721	80	17
252334100C	3/4 x 100	10	60	4021343045509	100	17
252334120C	3/4 x 120		60	4021343045523	120	17

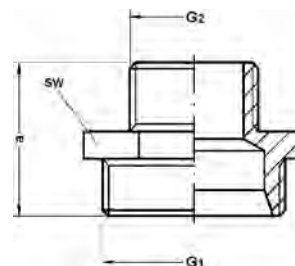

Номер по каталогу и название

**531 – ниппель двойной редукционный НР-НР, резьба по DIN EN 1254-4**

Артикул.	Размер Rk1 x Rk2	Пакет	Коробка	EAN-код.	a	SW
<b>нехромированный</b>						
25311418R	1/4 x 1/8	10	1000	4021343046209	20	14
25313814R	3/8 x 1/4	10	600	4021343046407	25	17
25311214R	1/2 x 1/4	10	350	4021343046117	27	22
25311238R	1/2 x 3/8	10	400	4021343046148	25	22
25313438R	3/4 x 3/8	10	300	4021343046377	28	27
25313412R	3/4 x 1/2	10	250	4021343046346	27	27
2531112R	1 x 1/2	10	150	4021343046025	30	34
2531134R	1 x 3/4	10	150	4021343046162	31	34
25311141R	1 1/4 x 1		70	4021343046070	32	42
2531112114R	1 1/2 x 1 1/4		50	4021343046049	40	50
25312112R	2 x 1 1/2		30	4021343046223	43	61
25312122R	2 1/2 x 2		18	4021343046247	48	62
<b>хромированный</b>						
25311418C	1/4 x 1/8	10	1000	4021343046193	20	14
25313814C	3/8 x 1/4	10	600	4021343046391	25	17
25311214C	1/2 x 1/4	10	350	4021343046100	27	22
25311238C	1/2 x 3/8	10	400	4021343046131	25	22
25313412C	3/4 x 1/2	10	250	4021343046339	27	27
2531112C	1 x 1/2	10	150	4021343046018	30	34
2531134C	1 x 3/4	10	150	4021343046155	31	34
25311141C	1 1/4 x 1		70	4021343046063	32	42
2531112114C	1 1/2 x 1 1/4		50	4021343046032	40	50

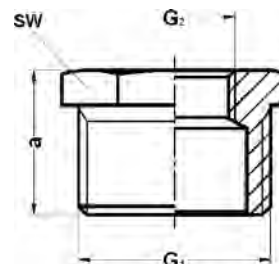

Номер по каталогу и название

**541 – футорка НР-ВР, резьба по DIN EN 1254-4**

Артикул.	Размер Rk1 x Rk2	Пакет	Коробка	EAN-код.	a	SW
<b>нержавеющий</b>						
25411418R	1/4 x 1/8	10	1000	4021343046933	13	14
25413818R	3/8 x 1/8	10	800	4021343047251	14	17
25413814R	3/8 x 1/4	10	700	4021343047237	14	17
25411218R	1/2 x 1/8	10	500	4021343046858	16	22
25411214R	1/2 x 1/4	10	500	4021343046834	16	22
25411238R	1/2 x 3/8	10	500	4021343046872	16	22
25413414R	3/4 x 1/4	10	300	4021343047190	18	27
25413438R	3/4 x 3/8	10	300	4021343047213	18	27
25413412R	3/4 x 1/2	10	300	4021343047176	18	27
2541138R	1 x 3/8	10	200	4021343046919	21	34
2541112R	1 x 1/2	10	180	4021343046674	21	34
2541134R	1 x 3/4	10	200	4021343046896	21	34
254111412R	1 1/4 x 1/2	140	4021343046797	22	42	
254111434R	1 1/4 x 3/4	140	4021343046810	22	42	
25411141R	1 1/4 x 1	140	4021343046773	22	42	
254111212R	1 1/2 x 1/2	100	4021343046735	22	50	
254111234R	1 1/2 x 3/4	100	4021343046759	22	50	
25411121R	1 1/2 x 1	100	4021343046698	22	50	
2541112114R	1 1/2 x 1 1/4	100	4021343046711	22	50	
2541212R	2 x 1/2	55	4021343047015	25	60	
2541234R	2 x 3/4	55	4021343047077	25	60	
254121R	2 x 1	55	4021343046957	25	60	
25412114R	2 x 1 1/4	55	4021343046995	25	60	
25412112R	2 x 1 1/2	55	4021343046971	25	60	
<b>хромированный</b>						
25411418C	1/4 x 1/8	10	1000	4021343046926	13	14
25413818C	3/8 x 1/8	10	800	4021343047244	14	17
25413814C	3/8 x 1/4	10	700	4021343047220	14	17
25411218C	1/2 x 1/8	10	500	4021343046841	16	22
25411214C	1/2 x 1/4	10	600	4021343046827	16	22
25411238C	1/2 x 3/8	10	500	4021343046865	16	22
25413412C	3/4 x 1/2	10	300	4021343047169	18	27
2541112C	1 x 1/2	10	180	4021343046667	21	34
2541134C	1 x 3/4	10	200	4021343046889	21	34
254111412C	1 1/4 x 1/2	165	4021343046780	22	42	
254111434C	1 1/4 x 3/4	165	4021343046803	22	42	
25411141C	1 1/4 x 1	165	4021343046766	22	42	
254111212C	1 1/2 x 1/2	100	4021343046728	22	50	
254111234C	1 1/2 x 3/4	100	4021343046742	22	50	
25411121C	1 1/2 x 1	100	4021343046681	22	50	

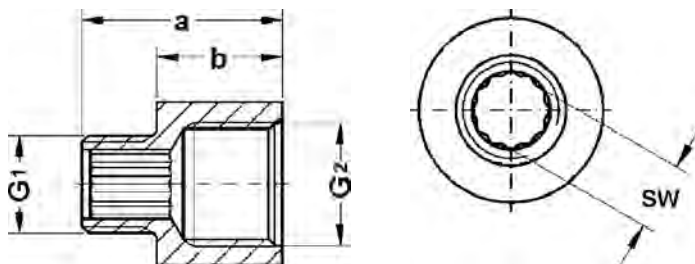

Номер по каталогу и название

**542 – переходник HP-VP, резьба по DIN EN 1254-4**

Артикул.	Размер Rk1 x Rk2	Пакет	Коробка	EAN-код.	a	b	SW
<b>нержавеющий</b>							
25421814R	1/8a x 1/4i	10	700	4021343047350	22	14	6
25421438R	1/4a x 3/8i	10	400	4021343047336	27	17	8
25423812R	3/8a x 1/2i	10	350	4021343047411	27	10	10
25421238R	1/2a x 3/8i	10	300	4021343047312	29	19	
25421234R	1/2a x 3/4i	10	200	4021343047299	29	10	12
2542121R	1/2a x 1i	10	120	4021343137181	32	22	12
25423412R	3/4a x 1/2i	10	200	4021343047398	28	18	27
2542341R	3/4a x 1i	10	120	4021343047374	34	12	
25421114R	1a x 11/4i		45	4021343047275	22	14	6
<b>хромированный</b>							
25421438C	1/4a x 3/8i	10	400	4021343047329	27	17	8
25423812C	3/8a x 1/2i	10	350	4021343047404	27	10	10
25421238C	1/2a x 3/8i	10	300	4021343047305	29	19	
25421234C	1/2a x 3/4i	10	200	4021343047282	29	10	12
2542121C	1/2a x 1i	10	120	4021343172915	32	22	12
25423412C	3/4a x 1/2i	10	200	4021343047381	28	18	27
2542341C	3/4a x 1i	10	120	4021343047367	34	12	

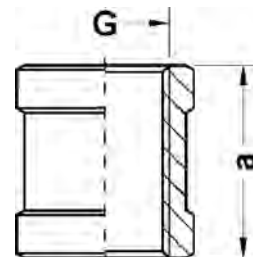

Номер по каталогу и название

**551 – муфта VP, резьба по DIN EN ISO 228**

Артикул.	Размер G	Пакет	Коробка	EAN-код.	a
<b>нержавеющий</b>					
255118R	1/8	10	700	4021343047534	18
255114R	1/4	10	600	4021343047510	20
255138R	3/8	10	400	4021343047633	20
255112R	1/2	10	250	4021343047497	27
255134R	3/4	10	150	4021343047619	30
25511R	1	10	80	4021343047435	35
2551114R	11/4		50	4021343047473	39
2551112R	11/2		45	4021343047459	40
25512R	2		25	4021343047558	45
<b>хромированный</b>					
255114C	1/4	10	600	4021343047503	20
255138C	3/8	10	400	4021343047626	20
255112C	1/2	10	250	4021343047480	27
255134C	3/4	10	150	4021343047602	30
25511C	1	10	80	4021343047428	35
2551114C	11/4		50	4021343047466	39
2551112C	11/2		45	4021343047442	40

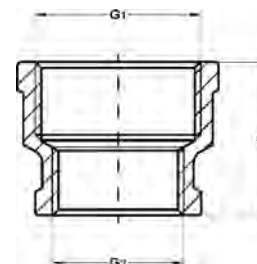

Номер по каталогу и название

**552 – муфта редуцирующая ВР-ВР, резьба по DIN EN ISO 228**

Артикул.	Размер G1 x G2	Пакет	Коробка	EAN-код.	а
<b>нехромированный</b>					
25523814R	3/8 x 1/4	10	350	4021343047855	27
25521238R	1/2 x 3/8	10	250	4021343047770	31
25523412R	3/4 x 1/2	10	200	4021343047831	32
2552112R	1 x 1/2	10	120	4021343047657	35
2552134R	1 x 3/4	10	100	4021343047794	36
255211412R	1 1/4 x 1/2		45	4021343047732	40
255211434R	1 1/4 x 3/4		60	4021343047756	41
25521141R	1 1/4 x 1		60	4021343047718	45
25521121R	1 1/2 x 1		40	4021343047671	44
2552112114R	1 1/2 x 1 1/4		40	4021343047695	47
25522112R	2 x 1 1/2		18	4021343047817	50
<b>хромированный</b>					
25523814C	3/8 x 1/4	10	350	4021343047848	27
25523412C	3/4 x 1/2	10	200	4021343047824	32
2552112C	1 x 1/2	10	120	4021343047640	35
2552134C	1 x 3/4	10	100	4021343047787	36
255211434C	1 1/4 x 3/4		60	4021343047749	41
25521141C	1 1/4 x 1		60	4021343047701	45
2552112114C	1 1/2 x 1 1/4		40	4021343047688	47
25522112C	2 x 1 1/2		18	4021343047800	50

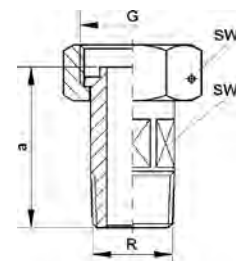

Номер по каталогу и название

**604 – муфта переходная ВР-НР с накидной гайкой, резьба по DIN EN 10226**

Артикул.	Размер R x G	Пакет	Коробка	EAN-код.	а	z	SW1	SW2
<b>нехромированный</b>								
26041234R	1/2 x 3/4	10	140	4021343047978	46	38	30	19
2604341R	3/4 x 1	10	80	4021343047992	59	47	37	25
26041114R	1 x 1 1/4	10	50	4021343047954	70	57	46	32
<b>хромированный</b>								
26041234C	1/2 x 3/4	10	140	4021343047961	46	48	30	19
2604341C	3/4 x 1	10	80	4021343047985	59	47	37	25

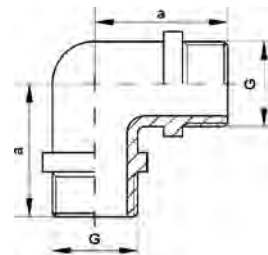

Номер по каталогу и название

**611 – угол 90° HP, резьба по DIN EN ISO 228**

Артикул.	Размер G	Пакет	Коробка	EAN-код.	a
<b>нехромированный</b>					
261138R	3/8	10	250	4021343048357	30
261112R	1/2	10	120	4021343048319	34
261134R	3/4	10	80	4021343048333	40
26111R	1	10	40	4021343048296	45
<b>хромированный</b>					
261112C	1/2	10	120	4021343048302	34
261134C	3/4	10	80	4021343048326	40
26111C	1	10	40	4021343048289	45

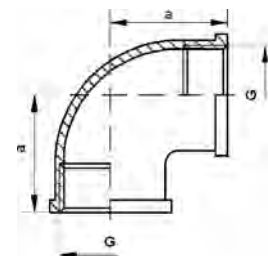

Номер по каталогу и название

**612 – угол 90° BP, резьба по DIN EN ISO 228**

Артикул.	Размер G	Пакет	Коробка	EAN-код.	a
<b>нехромированный</b>					
261218R	1/8	10	600	4021343048470	14
261214R	1/4	10	400	4021343048456	18
261238R	3/8	10	200	4021343048555	22
261212R	1/2	10	140	4021343048432	25
261234R	3/4	10	80	4021343048531	30
26121R	1	10	40	4021343048371	35
2612114R	1 1/4		25	4021343048418	47
2612112R	1 1/2		15	4021343048395	50
26122R	2		14	4021343048494	58
<b>хромированный</b>					
261238C	3/8	10	200	4021343048548	22
261212C	1/2	10	140	4021343048425	25
261234C	3/4	10	80	4021343048524	30
26121C	1	10	40	4021343048364	35

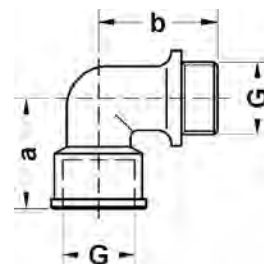

Номер по каталогу и название

**613 – угол 90° ВР-НР, резьба по DIN EN ISO 228**

Артикул.	Размер G	Пакет	Коробка	EAN-код.	a	b
<b>нехромированный</b>						
261314R	1/4	10	300	4021343048692	26	26
261338R	3/8	10	150	4021343048777	29	32
261312R	1/2	10	140	4021343048678	32	35
261334R	3/4	10	60	4021343048753	39	42
26131R	1	10	40	4021343048616	46	46
2613114R	1 1/4		25	4021343048654	55	55
2613112R	1 1/2		16	4021343048630	60	64
26132R	2		10	4021343048715	70	77
<b>хромированный</b>						
261338C	3/8	10	150	4021343048760	29	32
261312C	1/2	10	140	4021343048661	32	35
261334C	3/4	10	60	4021343048746	39	42
26131C	1	10	40	4021343048609	46	46
2613114C	1 1/4		25	4021343048647	55	55

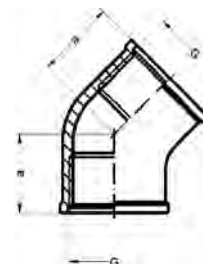

Номер по каталогу и название

**614 – угол 45° ВР, резьба по DIN EN ISO 228**

Артикул.	Размер G	Пакет	Коробка	EAN-код.	a
<b>нехромированный</b>					
261438R	3/8	10	300	4021343048852	20
261412R	1/2	10	180	4021343048814	25
261434R	3/4	10	100	4021343048838	30
26141R	1	10	50	4021343048791	29
<b>хромированный</b>					
261438C	3/8	10	300	4021343048845	20
261412C	1/2	10	180	4021343048807	25
261434C	3/4	10	100	4021343048821	30

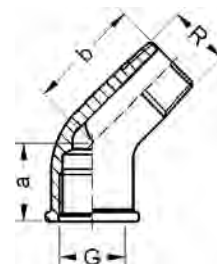

Номер по каталогу и название

**615 – угол 45° ВР-НР, резьба по DIN EN ISO 228**

Артикул.	Размер R x G	Пакет	Коробка	EAN-код.	a	b
<b>нехромированный</b>						
261538R	3/8	10	250	4021343048937	20	
261512R	1/2	10	170	4021343048890	23	34
261534R	3/4	10	100	4021343048913	25	36
26151R	1	10	50	4021343048876	28	41
<b>хромированный</b>						
261538C	3/8	10	250	4021343048920	20	
261512C	1/2	10	170	4021343048883	23	34
261534C	3/4	10	100	4021343048906	25	36

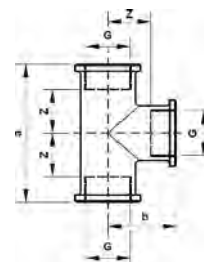

Номер по каталогу и название

**622 – тройник ВР, резьба по DIN EN ISO 228**

Артикул.	Размер G	Пакет	Коробка	EAN-код.	a	b	z
<b>нехромированный</b>							
262218R	1/8	10	400	4021343049057	28	14	6
262214R	1/4	10	300	4021343049033	35	18	8
262238R	3/8	10	150	4021343049132	43	22	11
262212R	1/2	10	100	4021343049019	50	25	12
262234R	3/4	10	60	4021343049118	60	30	15
26221R	1	10	30	4021343048951	67	34	18
2622114R	1 1/4		20	4021343048999	90	45	26
2622112R	1 1/2		12	4021343048975	93	47	28
26222R	2		10	4021343049071	102	51	32
<b>хромированный</b>							
262238C	3/8	10	150	4021343049125	43	22	11
262212C	1/2	10	100	4021343049002	50	25	12
262234C	3/4	10	60	4021343049101	60	30	15
26221C	1	10	30	4021343048944	67	34	18
2622112C	1 1/2		12	4021343048968	93	47	28



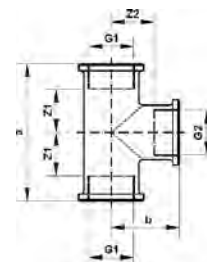

Номер по каталогу и название

**626 – тройник редукционный ВР, резьба по DIN EN ISO 228**

Артикул.	Размер G1 x G2 x G1	Пакет	Коробка	EAN-код.	a	b	z1	z2
нехромированный								
26261238R	1/2 x 3/8 x 1/2	10	100	4021343049200	51	26	13	16
26263412R	3/4 x 1/2 x 3/4	10	60	4021343049262	52	29	11	16
2626112R	1 x 1/2 x 1	10	40	4021343049163	67	32	17	17
2626134R	1 x 3/4 x 1	10	30	4021343049224	67	34	18	19
262611412R	1 1/4 x 1/2 x 1 1/4		20	4021343049187	90	40	26	23
хромированный								
26263412C	3/4 x 1/2	10	60	4021343049255	52	29	11	16

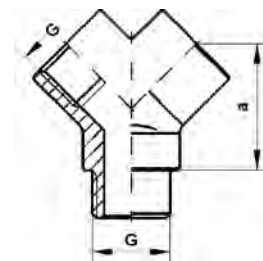

Номер по каталогу и название

**641 – тройник Y-образный, резьба по DIN EN ISO 228**

Артикул.	Размер G	Пакет	Коробка	EAN-код.	a
264112C	1/2		50	4021343049279	34

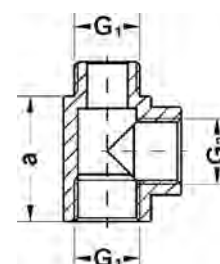

Номер по каталогу и название

**642 – тройник HP-WP-WP, резьба по DIN EN ISO 228**

Артикул.	Размер G1 x G2 x G1	Пакет	Коробка	EAN-код.	a
26421212C	1/2 x 1/2		100	4021343049286	40
26423412C	3/4 x 1/2		80	4021343049293	40

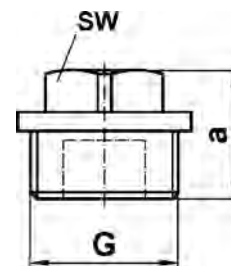

Номер по каталогу и название

### 751 – заглушка, резьба по DIN EN ISO 228

Артикул.	Размер G	Пакет	Коробка	EAN-код.	a	SW
<b>нехромированный</b>						
275118R	1/8	10	2000	4021343050107	14	8
275114R	1/4	10	800	4021343050084	14	10
275138R	3/8	10	800	4021343050206	15	11
275112R	1/2	10	500	4021343050060	17	12
275134R	3/4	10	300	4021343050176	18	14
27511R	1	10	220	4021343050008	18	20
2751114R	1 1/4		140	4021343050046	20	19
2751112R	1 1/2		70	4021343050022	24	22
27512R	2		55	4021343050121	27	25
<b>хромированный</b>						
275114C	1/4	10	800	4021343050077	14	10
275138C	3/8	10	800	4021343050190	15	11
275112C	1/2	10	500	4021343050053	17	12
275134C	3/4	10	300	4021343050169	18	14
27511C	1	10	220	4021343049996	18	17
2751114C	1 1/4		140	4021343050039	20	19
2751112C	1 1/2		70	4021343050015	24	22
27512C	2		55	4021343050114	27	25

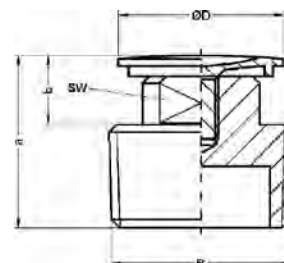

Номер по каталогу и название

### 752 – заглушка, резьба по DIN EN 10226

Артикул.	Размер R	Пакет	Коробка	EAN-код.	a	b	D	SW
275212C	1/2	10	400	4021343050213	18	12	24	10

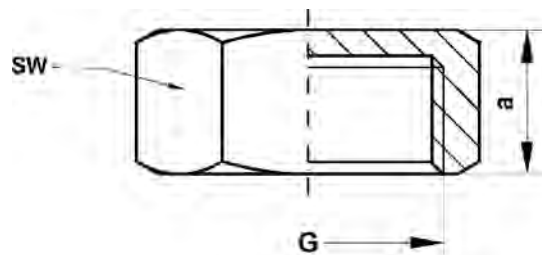

Номер по каталогу и название

### 761 – заглушка, резьба по DIN EN ISO 228

Артикул.	Размер G	Пакет	Коробка	EAN-код.	a	SW
<b>нержавеющий</b>						
276114R	1/4	10	1000	4021343050336	10	16
276138R	3/8	10	700	4021343050435	12	19
276112R	1/2	10	500	4021343050312	13	24
276134R	3/4	10	300	4021343050411	14	29
276111R	1	10	240	4021343050251	14	36
2761114R	1 1/4		150	4021343050299	14	45
2761112R	1 1/2		120	4021343050275	15	52
27612R	2		80	4021343050374	18	64
<b>хромированный</b>						
276138C	3/8	10	700	4021343050428	12	19
276112C	1/2	10	500	4021343050305	13	24
276134C	3/4	10	300	4021343050404	14	29
276111C	1	10	240	4021343050244	14	36

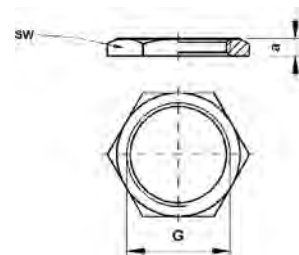

Номер по каталогу и название

### 911 – контргайка, резьба по DIN EN ISO 228

Артикул.	Размер G	Пакет	Коробка	EAN-код.	a	SW
<b>нержавеющий</b>						
291114R	1/4	10	1000	4021343051302	5	22
291138R	3/8	10	1000	4021343051401	5	22
291112R	1/2	10	800	4021343051289	5	27
291134R	3/4	10	600	4021343051371	6	34
291111R	1	10	400	4021343051227	7	37
2911114R	1 1/4	10	250	4021343051265	7	50
2911112R	1 1/2	10	150	4021343051241	8	60
29112R	2	10	100	4021343051333	9	70
<b>хромированный</b>						
291114C	1/4	10	1000	4021343051296	5	22
291138C	3/8	10	1000	4021343051395	5	22
291112C	1/2	10	800	4021343051272	5	27
291134C	3/4	10	600	4021343051364	6	34
291111C	1	10	400	4021343051210	7	37
2911114C	1 1/4	10	300	4021343051258	7	50
2911112C	1 1/2	10	150	4021343051234	8	60

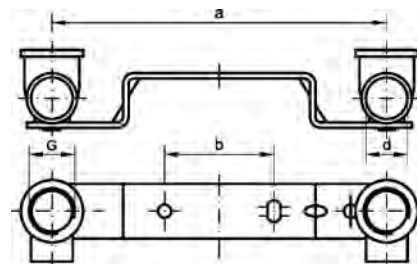

Номер по каталогу и название

**976 – водорозетка ВР-ВР, изогнутая планка, резьба по DIN EN ISO 228**

Артикул.	Размер d x G x a	Пакет	Коробка	EAN-код.	a	b
29761512100R	15 x 1/2 x 100		40	4021343198281	100	30
29761512150R	15 x 1/2 x 150		30	4021343198298	153	50

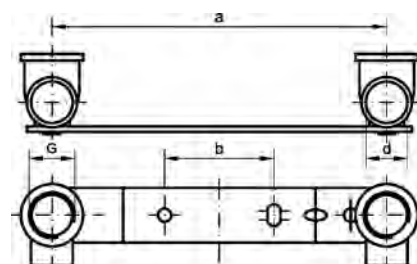

Номер по каталогу и название

**976F – водорозетка ВР-ВР, плоская планка, резьба по DIN EN ISO 228**

Артикул.	Размер d x G x a	Пакет	Коробка	EAN-код.	a	b
2976F151280R	15 x 1/2 x 80		60	4021343198304	80	23
2976F1512100R	15 x 1/2 x 100		50	4021343198311	100	30
2976F1512150R	15 x 1/2 x 150		30	4021343198328	153	50

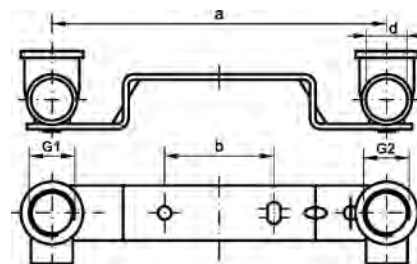

Номер по каталогу и название

**977 – водорозетка ВР-ВР, изогнутая планка, резьба по DIN EN ISO 228**

Артикул.	Размер G1 x G2 x a	Пакет	Коробка	EAN-код.	a	b
29771212100R	1/2 x 1/2 x 100		30	4021343198335	100	30
29771212150R	1/2 x 1/2 x 150		25	4021343198342	153	50

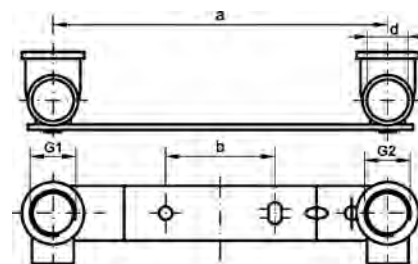

Номер по каталогу и название

**977F – водорозетка ВР-ВР, плоская планка, резьба по DIN EN ISO 228**

Артикул.	Размер G1 x G2 x a	Пакет	Коробка	EAN-код.	a	b
2977F1212100R	1/2 x 1/2 x 100	30	4021343198366		100	30
2977F1212150R	1/2 x 1/2 x 150	25	4021343198373		153	50

# СОЕДИНИТЕЛЬНАЯ ТЕХНИКА

Резьбовые фитинги

Удлинители из латуни



PN - EN 1254-4:2004



RAL-GZ 643/2



W / 483 / 92

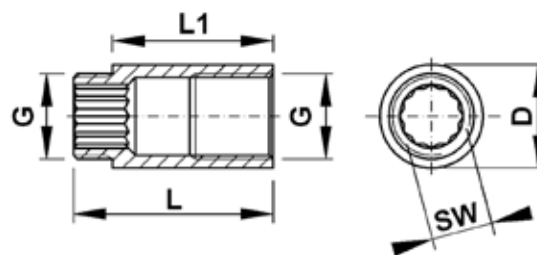

Номер по каталогу и название  
**513 – удлинитель ВР-НР**

Артикул.	Размер G x L1	Пакет	Коробка	EAN-код.	L1	L	D	SW
25133810R	3/8 x 10	10	500	4021343043949	10	20	22	10
25133815R	3/8 x 15	10	400	4021343043987	15	25	22	10
25133820R	3/8 x 20	10	350	4021343044007	20	30	22	10
25133825R	3/8 x 25	10	300	4021343044021	25	35	22	10
25133830R	3/8 x 30	10	250	4021343044045	30	40	22	10
25133840R	3/8 x 40	10	200	4021343044069	40	50	22	10
25133850R	3/8 x 50	10	180	4021343044083	50	60	22	10
25133880R	3/8 x 80	10	120	4021343044120	80	90	22	10
251338100R	3/8 x 100	10	120	4021343043963	100	110	22	10
25131210R	1/2 x 10	10	300	4021343043345	10	21	27	12
25131215R	1/2 x 15	10	300	4021343043390	15	26	27	12
25131220R	1/2 x 20	10	200	4021343043413	20	31	27	12
25131225R	1/2 x 25	10	200	4021343043444	25	36	27	12
25131230R	1/2 x 30	10	180	4021343043468	30	41	27	12
25131240R	1/2 x 40	10	150	4021343043482	40	51	27	12
25131250R	1/2 x 50	10	120	4021343043536	50	61	27	12
25131265R	1/2 x 65	10	100	4021343043574	65	76	27	12
25131280R	1/2 x 80	10	90	4021343043598	80	91	27	12
251312100R	1/2 x 100	10	60	4021343043369	100	111	27	12
25133410R	3/4 x 10	10	240	4021343043734	10	22	32	17
25133415R	3/4 x 15	10	150	4021343043772	15	27	32	17
25133420R	3/4 x 20	10	140	4021343043802	20	32	32	17
25133425R	3/4 x 25	10	120	4021343043826	25	37	32	17
25133430R	3/4 x 30	10	100	4021343043840	30	42	32	17
25133440R	3/4 x 40	10	90	4021343043864	40	52	32	17
25133450R	3/4 x 50	10	80	4021343043888	50	62	32	17
25133465R	3/4 x 65	10	60	4021343043901	65	77	32	17
25133480R	3/4 x 80	10	50	4021343043925	80	92	32	17
251334100R	3/4 x 100	10	40	4021343043758	100	112	32	17
2513115R	1 x 15	10	120	4021343043291	15	27	39	22
2513120R	1 x 20	10	100	4021343043321	20	34	39	22
2513125R	1 x 25	10	70	4021343043512	25	39	39	22
2513130R	1 x 30	10	70	4021343043611	30	44	39	22
2513140R	1 x 40	10	70	4021343043642	40	54	39	22
2513150R	1 x 50	10	50	4021343043666	50	64	39	22
2513165R	1 x 65	5	45	4021343043697	65	79	39	22
2513180R	1 x 80	5	40	4021343043710	80	94	39	22
25131100R	1 x 100	5	30	4021343043260	100	114	39	22

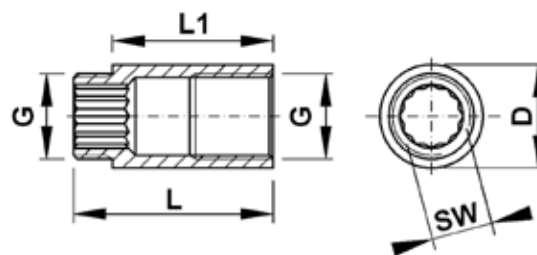

Номер по каталогу и название  
**513 – удлинитель ВР-НР**

Артикул.	Размер G x L1	Пакет	Коробка	EAN-код.	L1	L	D	SW
25133810C	3/8 x 10	10	500	4021343043932	10	20	22	10
25133815C	3/8 x 15	10	400	4021343043970	15	25	22	10
25133820C	3/8 x 20	10	350	4021343043994	20	30	22	10
25133825C	3/8 x 25	10	300	4021343044014	25	35	22	10
25133830C	3/8 x 30	10	250	4021343044038	30	40	22	10
25133840C	3/8 x 40	10	200	4021343044052	40	50	22	10
25133850C	3/8 x 50	10	180	4021343044076	50	60	22	10
25131210C	1/2 x 10	10	300	4021343043338	10	21	27	12
25131215C	1/2 x 15	10	300	4021343043376	15	26	27	12
25131220C	1/2 x 20	10	200	4021343043406	20	31	27	12
25131225C	1/2 x 25	10	200	4021343043420	25	36	27	12
25131230C	1/2 x 30	10	180	4021343043451	30	41	27	12
25131240C	1/2 x 40	10	150	4021343043475	40	51	27	12
25131250C	1/2 x 50	10	120	4021343043529	50	61	27	12
25131265C	1/2 x 65	10	100	4021343043567	65	76	27	12
25131280C	1/2 x 80	10	90	4021343043581	80	91	27	12
251312100C	1/2 x 100	10	60	4021343043352	100	111	27	12
25133410C	3/4 x 10	10	240	4021343043727	10	22	32	17
25133415C	3/4 x 15	10	150	4021343043765	15	27	32	17
25133420C	3/4 x 20	10	140	4021343043789	20	32	32	17
25133425C	3/4 x 25	10	120	4021343043819	25	37	32	17
25133430C	3/4 x 30	10	100	4021343043833	30	42	32	17
25133440C	3/4 x 40	10	90	4021343043857	40	52	32	17
25133450C	3/4 x 50	10	80	4021343043871	50	62	32	17
25133460C	3/4 x 60	10	70	4021343194207	60	72	32	17
25133465C	3/4 x 65	10	60	4021343043895	65	77	32	17
25133480C	3/4 x 80	10	50	4021343043918	80	92	32	17
251334100C	3/4 x 100	10	40	4021343043741	100	112	32	17
2513115C	1 x 15	10	120	4021343043284	15	27	39	22
2513120C	1 x 20	10	100	4021343043307	20	34	39	22
2513125C	1 x 25	10	70	4021343043499	25	39	39	22
2513130C	1 x 30	10	70	4021343043604	30	44	39	22
2513150C	1 x 50	10	50	4021343043659	50	64	39	22
2513165C	1 x 65	5	45	4021343043673	65	79	39	22
2513180C	1 x 80	5	40	4021343043703	80	94	39	22
25131100C	1 x 100	5	30	4021343043253	100	114	39	22



# СОЕДИНИТЕЛЬНАЯ ТЕХНИКА

Резьбовые фитинги  
из чугуна,  
(по DIN EN 10242, класс „А“;  
резьба по DIN EN 10226)



1005R01F4P5-gst



POCC DE.AIO31.H11144



HK/W/0200/01/99

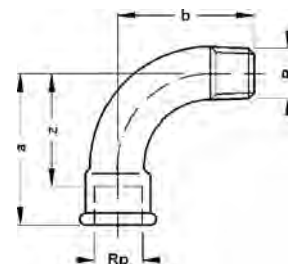

Номер по каталогу и название  
**1# – отвод 90° ВР-НР**

Артикул.	Размер Rp x R	Пакет	Коробка	EAN-код.	a	b	z
<b>черный</b>							
9114S#	1/4	10	400	4021343185687	40	36	30
9138S#	3/8	10	250	4021343099793	48	42	38
9112S#	1/2	10	160	4021343095870	55	48	42
9134S#	3/4	10	90	4021343099755	69	60	54
911S#	1	10	40	4021343095740	85	75	68
91114S#	1 1/4		20	4021343095832	105	95	86
91112S#	1 1/2		18	4021343095795	116	105	97
912S#	2		8	4021343095955	140	130	116
<b>оцинкованный</b>							
9114V#	1/4	10	400	4021343185694	40	36	30
9138V#	3/8	10	250	4021343099816	48	42	38
9112V#	1/2	10	160	4021343095894	55	48	42
9134V#	3/4	10	90	4021343099779	69	60	54
911V#	1	10	40	4021343095764	85	75	68
91114V#	1 1/4		20	4021343095856	105	95	86
91112V#	1 1/2		18	4021343095818	116	105	97
912V#	2		8	4021343095979	140	130	116
91212VA#	2 1/2		4	4021343096464	176	165	149
913V#	3		2	4021343096563	206	190	176
914V#	4		2	4021343099854	264	245	228

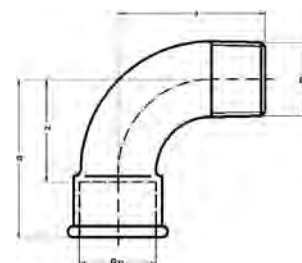

Номер по каталогу и название  
**1A# – отвод 90° ВР-НР**

Артикул.	Размер Rp x R	Пакет	Коробка	EAN-код.	a	z
<b>черный</b>						
91A12S#	1/2	10	160	4021343156236	45	32
91A34S#	3/4	10	70	4021343168123	50	35
91A1S#	1	10	60	4021343156229	63	46
91A114S#	1 1/4		30	4021343156250	76	57
91A112S#	1 1/2		25	4021343156243	85	66
91A2S#	2		10	4021343156267	102	78
<b>оцинкованный</b>						
91A12V#	1/2	10	160	4021343156274	45	32
91A34V#	3/4	10	70	4021343156281	50	35
91A1V#	1	10	60	4021343156298	63	46
91A114V#	1 1/4		30	4021343156304	76	57
91A112V#	1 1/2		25	4021343156311	85	66
91A2V#	2		10	4021343156328	102	78

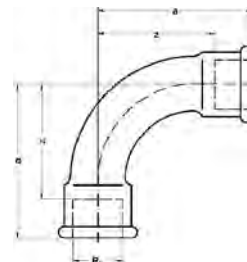

Номер по каталогу и название

**2# – отвод 90° ВР (длинный радиус)**

Артикул.	Размер Rp	Пакет	Коробка	EAN-код.	a	z
<b>черный</b>						
9238S#	3/8	10	200	4021343101021	48	38
9212S#	1/2	10	120	4021343100536	55	42
9234S#	3/4	10	60	4021343100987	69	54
921S#	1	10	40	4021343100406	85	68
92114S#	1 1/4		20	4021343100499	105	86
92112S#	1 1/2		15	4021343100451	116	97
922S#	2		7	4021343100611	140	116
92212SA#	2 1/2		4	4021343100772	176	149
923S#	3		2	4021343100949	205	175
<b>оцинкованный</b>						
9238V#	3/8	10	200	4021343101045	48	38
9212V#	1/2	10	120	4021343100550	55	42
9234V#	3/4	10	60	4021343101007	69	54
921V#	1	10	40	4021343100420	85	68
92114V#	1 1/4		20	4021343100512	105	86
92112V#	1 1/2		15	4021343100475	116	97
922V#	2		7	4021343100635	140	116
92212VA#	2 1/2		4	4021343100802	176	149
923V#	3		2	4021343100963	205	175
924V#	4		2	4021343101083	260	224

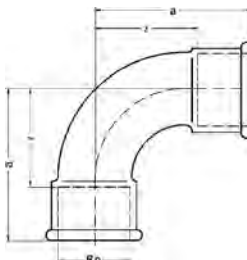

Номер по каталогу и название

**2A# – отвод 90° ВР (короткий радиус)**

Артикул.	Размер Rp	Пакет	Коробка	EAN-код.	a	z
<b>черный</b>						
92A12S#	1/2	10	120	4021343156335	45	32
92A34S#	3/4	10	80	4021343156359	50	35
92A1S#	1	10	40	4021343156366	63	46
<b>оцинкованный</b>						
92A12V#	1/2	10	120	4021343156397	45	32
92A34V#	3/4	10	80	4021343156403	50	35
92A1V#	1	10	40	4021343156410	63	46
92A114V#	1 1/4		25	4021343156434	76	57
92A112V#	1 1/2		20	4021343156427	85	66
92A2V#	2		10	4021343156441	102	78

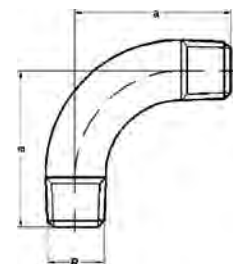

Номер по каталогу и название

**3# – отвод 90° НР**

Артикул.	Размер R	Пакет	Коробка	EAN-код.	a
9312V#	1/2	10	200	4021343186080	48
9334V#	3/4	10	100	4021343186097	60
931V#	1	10	50	4021343186103	63
93114V#	1 1/4		20	4021343188121	76
93112V#	1 1/2		25	4021343188114	89
932V#	2		14	4021343188138	105

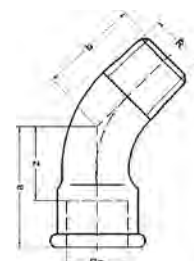

Номер по каталогу и название

**40# – отвод 45° ВР-НР**

Артикул.	Размер Rp x R	Пакет	Коробка	EAN-код.	a	b	z
<b>черный</b>							
94038S#	3/8	10	330	4021343113109	30	24	20
94012S#	1/2	10	220	4021343112881	36	30	23
94034S#	3/4	10	100	4021343113055	43	36	28
9401S#	1	10	70	4021343112751	51	42	34
940114S#	1 1/4		35	4021343112843	64	54	45
940112S#	1 1/2		25	4021343112805	68	58	49
9402S#	2		14	4021343112973	81	70	57
<b>оцинкованный</b>							
94012V#	1/2	10	220	4021343112904	36	30	23
94034V#	3/4	10	100	4021343113079	43	36	28
9401V#	1	10	70	4021343112775	51	42	34
940114V#	1 1/4		35	4021343112867	64	54	45
940112V#	1 1/2		25	4021343112829	68	58	49
9402V#	2		14	4021343112997	81	70	57
940212V#	2 1/2		6	4021343188879	99	100	75
9403V#	3		4	4021343188893	113	118	84
9404V#	4		1	4021343188916	143	148	115

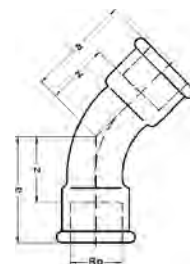

Номер по каталогу и название  
**41# – отвод 45° ВР**

Артикул.	Размер Rp	Пакет	Коробка	EAN-код.	a	z
оцинкованный						
94112V#	1/2	10	140	4021343113321	36	23
94134V#	3/4	10	80	4021343113468	43	28
94111V#	1	10	60	4021343113185	51	34
941114V#	1 1/4		30	4021343113284	64	45
941112V#	1 1/2		22	4021343113239	68	49
9412V#	2		12	4021343113376	81	57
941212V#	2 1/2		5	4021343188930	103	80
9413V#	3		3	4021343188954	113	83
9414V#	4		1	4021343186158	146	118

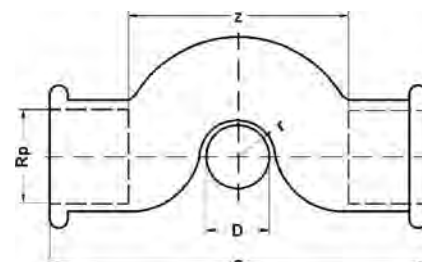

Номер по каталогу и название  
**85# – обводное колено ВР**

Артикул.	Размер Rp	Пакет	Коробка	EAN-код.	a	z	D
черный							
98512S#	1/2	10	80	4021343114038	90	64	1/2
98534S#	3/4	10	50	4021343114076	106	76	3/4
оцинкованный							
98512V#	1/2	10	80	4021343114052	90	64	1/2
98534V#	3/4	10	50	4021343114090	106	76	3/4
9851V#	1	10	30	4021343114014	125	91	1

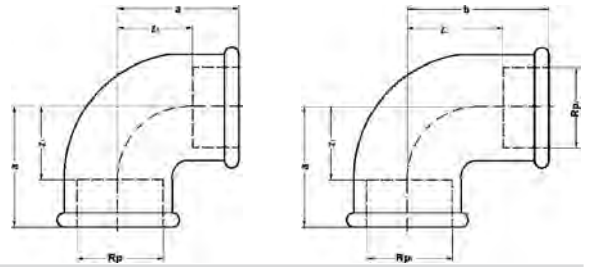

Номер по каталогу и название  
**90# – угол 90° ВР**

Артикул.	Размер Rp1 x Rp2	Пакет	Коробка	EAN-код.	a	b	z1	z2
<b>черный</b>								
99014S#	1/4	10	450	4021343114687	21		11	
99038S#	3/8	10	300	4021343115134	25		15	
99012S#	1/2	10	200	4021343114557	28		15	
99034S#	3/4	10	120	4021343115011	33		18	
9901S#	1	10	70	4021343114212	38		21	
990114S#	1 1/4		45	4021343114434	45		26	
990112SA#	1 1/2		30	4021343114250	50		31	
9902S#	2		18	4021343114755	58		34	
990212S#	2 1/2		10	4021343114915	69		42	
9903S#	3		5	4021343114977	78		48	
9901238S#	1/2 x 3/8	10	250	4021343114595	26	26	13	16
9903412S#	3/4 x 1/2	10	150	4021343115059	30	31	15	18
990112SB#	1 x 1/2	10	100	4021343114274	32	34	15	21
990134S#	1 x 3/4	10	90	4021343114649	35	36	18	21
9901141S#	1 1/4 x 1		55	4021343114472	40	42	21	25
<b>оцинкованный</b>								
99018V#	1/8	10	600	4021343114731	20		13	
99014V#	1/4	10	450	4021343114700	21		11	
99038V#	3/8	10	300	4021343115158	25		15	
99012V#	1/2	10	200	4021343114571	28		15	
99034V#	3/4	10	120	4021343115035	33		18	
9901V#	1	10	70	4021343114236	38		21	
990114V#	1 1/4		45	4021343114458	45		26	
990112VA#	1 1/2		30	4021343114298	50		31	
9902V#	2		18	4021343114779	58		34	
990212V#	2 1/2		10	4021343114939	69		42	
9903V#	3		5	4021343114991	78		48	
9904V#	4		2	4021343115226	98		65	
9901238V#	1/2 x 3/8	10	250	4021343114618	26	26	13	16
9903412V#	3/4 x 1/2	10	150	4021343115073	30	31	15	18
990112VB#	1 x 1/2	10	100	4021343114311	32	34	15	21
990134V#	1 x 3/4	10	90	4021343114663	35	36	18	21
99011434V#	1 1/4 x 3/4		55	4021343114533	36	41	17	26
9901141V#	1 1/4 x 1		55	4021343114496	40	42	21	25
99011234V#	1 1/2 x 3/4		45	4021343124112	23	30	9	12
9901121V#	1 1/2 x 1		45	4021343114359	42	46	23	29
990112114V#	1 1/2 x 1 1/4		40	4021343114397	46	48	27	29
99021V#	2 x 1		25	4021343114816	24	30	8	6
9902114V#	2 x 1 1/4		20	4021343114892	48	53	24	34
9902112V#	2 x 1 1/2		20	4021343114854	52	55	28	36
9902122V#	2 1/2 x 2		12	4021343194528	30	33	10	10

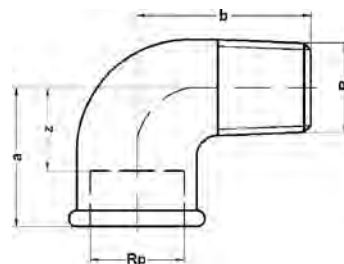

Номер по каталогу и название  
**92# – угол 90° ВР-НР**

Артикул.	Размер Rp x R	Пакет	Коробка	EAN-код.	a	b	z
<b>черный</b>							
99214S#	1/4	10	600	4021343115530	21	28	11
99238S#	3/8	10	350	4021343115752	25	32	15
99212S#	1/2	10	220	4021343115493	28	38	15
99234S#	3/4	10	100	4021343115714	33	46	18
9921S#	1	10	70	4021343115363	38	56	21
992114S#	1 1/4		40	4021343115448	45	63	26
992112S#	1 1/2		30	4021343115400	50	68	31
9922S#	2		15	4021343115592	58	78	34
992212S#	2 1/2		9	4021343115639	69	98	42
9923S#	3		5	4021343115677	78	99	48
<b>оцинкованный</b>							
99214V#	1/4	10	600	4021343115554	21	28	11
99238V#	3/8	10	350	4021343115776	25	32	15
99212V#	1/2	10	220	4021343115516	28	38	15
99234V#	3/4	10	100	4021343115738	33	46	18
9921V#	1	10	70	4021343115387	38	56	21
992114V#	1 1/4		40	4021343115462	45	63	26
992112V#	1 1/2		30	4021343115424	50	68	31
9922V#	2		15	4021343115615	58	78	34
992212V#	2 1/2		9	4021343115653	69	98	42
9923V#	3		5	4021343115691	78	99	48
9924V#	4		2	4021343115813	96	119	60

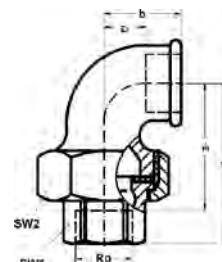

Номер по каталогу и название  
**95# – резьбовое соединение ВР-ВР с плоским уплотнением**

Артикул.	Размер Rp	Пакет	Коробка	EAN-код.	a	b	z1	z2	SW1	SW2
<b>черный</b>										
99534S#	3/4	10	50	4021343116131	62	33	47	18	32	49
9951S#	1	10	40	4021343115868	72	38	55	21	38	55
995114S#	1 1/4		20	4021343115950	82	45	63	26	48	70
995112S#	1 1/2		16	4021343115912	90	50	71	31	53	75
<b>оцинкованный</b>										
99512V#	1/2	10	80	4021343116018	58	28	45	15	25	41
99534V#	3/4	10	50	4021343116155	62	33	47	18	32	49
9951V#	1	10	40	4021343115882	72	38	55	21	38	55
995114V#	1 1/4		20	4021343115974	82	45	63	26	48	70
995112V#	1 1/2		16	4021343115936	90	50	71	31	53	75
9952V#	2		10	4021343116070	100	58	76	34	67	91
995212V#	2 1/2		6	4021343189005	122	70	95	43	85	110

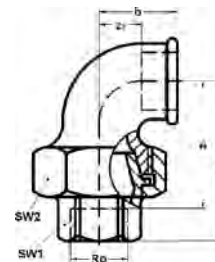

Номер по каталогу и название

### 96# – резьбовое соединение ВР-ВР самоуплотняющееся

Артикул.	Размер Rp	Пакет	Коробка	EAN-код.	a	b	z1	z2	SW1	SW2
<b>черный</b>										
99612S#	1/2	10	80	4021343116384	58	28	45	15	25	41
99634S#	3/4	10	50	4021343116520	62	33	47	18	32	49
9961S#	1	10	40	4021343116261	72	38	55	21	38	55
996114S#	1 1/4		20	4021343116346	82	45	63	26	48	70
996112S#	1 1/2		16	4021343116308	90	50	71	31	53	75
9962S#	2		10	4021343116445	100	58	76	34	67	91
<b>оцинкованный</b>										
99638V#	3/8	10	100	4021343116599	52	25	42	15	22	36
99612V#	1/2	10	80	4021343116407	58	28	45	15	25	41
99634V#	3/4	10	50	4021343116544	62	33	47	18	32	49
9961V#	1	10	40	4021343116285	72	38	55	21	38	55
996114V#	1 1/4		20	4021343116360	82	45	63	26	48	70
996112V#	1 1/2		16	4021343116322	90	50	71	31	53	75
9962V#	2		10	4021343116469	100	58	76	34	67	91
996212V#	2 1/2		6	4021343164668	114	75	86	50	86	111
9963V#	3		4	4021343164675	128	82	96	56	99	132

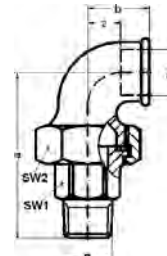

Номер по каталогу и название

### 97# – резьбовое соединение ВР-НР с плоским уплотнением

Артикул.	Размер R x Rp	Пакет	Коробка	EAN-код.	a	b	z	SW1	SW2	
<b>черный</b>										
99712S#	1/2	10	80	4021343116759	76	28	15	25	41	
99734S#	3/4	10	40	4021343116896	82	33	18	32	49	
9971S#	1	10	30	4021343116636	94	38	21	38	55	
997114S#	1 1/4		18	4021343116711	107	45	26	48	70	
997112S#	1 1/2		12	4021343116674	115	50	31	53	75	
9972S#	2		7	4021343116810	128	58	34	67	91	
<b>оцинкованный</b>										
99712V#	1/2	10	80	4021343116773	76	28	15	25	41	
99734V#	3/4	10	40	4021343116919	82	33	18	32	49	
9971V#	1	10	30	4021343116650	94	38	21	38	55	
997114V#	1 1/4		18	4021343116735	107	45	26	48	70	
997112V#	1 1/2		12	4021343116698	115	50	31	53	75	
9972V#	2		7	4021343116834	128	58	34	67	91	



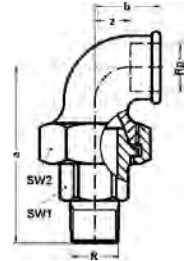

Номер по каталогу и название

**98# – резьбовое соединение ВР-НР самоуплотняющееся**

Артикул.	Размер Rp x R	Пакет	Коробка	EAN-код.	a	b	z	SW1	SW2
<b>черный</b>									
99814S#	1/4	10	120	4021343189197	61	21	11	18	32
99812S#	1/2	10	80	4021343117145	76	28	15	25	41
99834S#	3/4	10	40	4021343117299	82	33	18	32	49
9981S#	1	10	30	4021343117022	94	38	21	38	55
998114S#	1 1/4		18	4021343117107	107	45	26	48	70
998112S#	1 1/2		12	4021343117060	115	50	31	53	75
9982S#	2		7	4021343117213	128	58	34	67	91
998212S#	2 1/2		4	4021343166334	152	70	43	85	110
<b>оцинкованный</b>									
99838V#	3/8	10	100	4021343117350	65	25	15	22	36
99812V#	1/2	10	80	4021343117169	76	28	15	25	41
99834V#	3/4	10	40	4021343117312	82	33	18	32	49
9981V#	1	10	30	4021343117046	94	38	21	38	55
998114V#	1 1/4		18	4021343117121	107	45	26	48	70
998112V#	1 1/2		12	4021343117084	115	50	31	53	75
9982V#	2		7	4021343117237	128	58	34	67	91
998212V#	2 1/2		4	4021343166426	152	70	43	85	110
9983V#	3		2	4021343166419	165	78	48	99	131

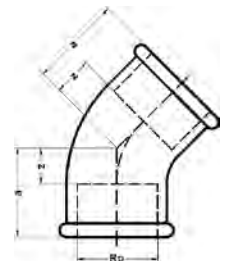

Номер по каталогу и название

**120# – угол 45° ВР**

Артикул.	Размер Rp	Пакет	Коробка	EAN-код.	a	z
<b>черный</b>						
912012S#	1/2	10	200	4021343096112	22	9
912034S#	3/4	10	120	4021343096198	25	10
91201S#	1	10	80	4021343095993	28	11
9120114S#	1 1/4		45	4021343096075	33	14
9120112S#	1 1/2		30	4021343096037	36	17
91202S#	2		18	4021343096150	43	19
<b>оцинкованный</b>						
912012V#	1/2	10	200	4021343096136	22	9
912034V#	3/4	10	120	4021343096211	25	10
91201V#	1	10	80	4021343096013	28	11
9120114V#	1 1/4		45	4021343096099	33	14
9120112V#	1 1/2		30	4021343096051	36	17
91202V#	2		18	4021343096174	43	19

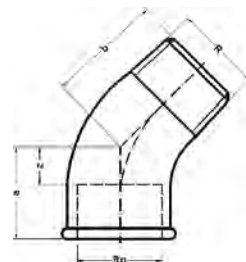

Номер по каталогу и название  
**121# – угол 45° ВР-НР**

Артикул.	Размер Rp x R	Пакет	Коробка	ЕАН-код.	a	b	z
<b>черный</b>							
912112S#	1/2	10	200	4021343096372	22	28	9
912134S#	3/4	10	150	4021343096501	25	32	10
91211S#	1	10	90	4021343096259	28	37	11
9121114S#	1 1/4		50	4021343096334	33	43	14
9121112S#	1 1/2		35	4021343096297	36	46	17
91212SB#	2		20	4021343096440	43	55	19
<b>оцинкованный</b>							
912112V#	1/2	10	200	4021343096396	22	28	9
912134V#	3/4	10	150	4021343096525	25	32	10
91211V#	1	10	90	4021343096273	28	37	11
9121114V#	1 1/4		50	4021343096358	33	43	14
9121112V#	1 1/2		35	4021343096310	36	46	17
91212VB#	2		20	4021343096488	43	55	19



Номер по каталогу и название  
**130# – тройник ВР**

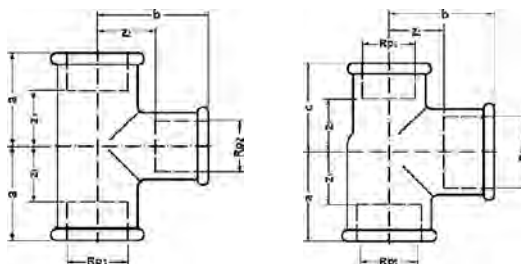

Артикул.	Размер Rp1 x Rp2 x Rp3	Пакет	Коробка	EAN-код.	a	b	c	z1	z2	z3
черный										
913014S#	1/4	10	300	4021343098239	21			11		
913038S#	3/8	10	180	4021343099373	25			15		
913012S#	1/2	10	120	4021343097843	28			15		
913034S#	3/4	10	60	4021343099052	33			18		
91301S#	1	10	40	4021343096686	38			21		
9130114S#	1 1/4		25	4021343097362	45			26		
9130112S#	1 1/2		22	4021343096815	50			31		
91302S#	2		13	4021343098291	58			34		
9130212SA#	2 1/2		6	4021343098475	69			42		
91303S#	3		4	4021343098895	78			48		
91304S#	4		2	4021343099458	96			60		
9130123838S#	1/2 x 3/8 x 3/8	10	150	4021343098048	26	26	25	13	16	15
9130123812S#	1/2 x 3/8 x 1/2	10	140	4021343098000	26	26		13	16	
9130121238S#	1/2 x 1/2 x 3/8	10	150	4021343097904	28	28	26	15	15	16
9130123412S#	1/2 x 3/4 x 1/2	10	90	4021343097966	31	30		18	15	
9130343834S#	3/4 x 3/8 x 3/4	10	100	4021343099335	28	28		13	18	
9130341212S#	3/4 x 1/2 x 1/2	10	100	4021343099113	30	31	28	15	18	15
9130341234S#	3/4 x 1/2 x 3/4	10	90	4021343099151	30	31		15	18	
9130343438S#	3/4 x 3/4 x 3/8	10	80	4021343185793	33	33	28	18	18	18
9130343412S#	3/4 x 3/4 x 1/2	10	80	4021343099250	33	33	31	18	18	18
91301381S#	1 x 3/8 x 1	10	60	4021343185762	30	32		13	22	
913011234S#	1 x 1/2 x 3/4	10	70	4021343185700	32	34	30	15	21	15
91301121S#	1 x 1/2 x 1	10	60	4021343096860	32	34		15	21	
913013412S#	1 x 3/4 x 1/2	10	50	4021343098130	35	36	31	18	21	18
913013434S#	1 x 3/4 x 3/4	10	50	4021343098178	35	36	33	18	21	18
91301341S#	1 x 3/4 x 1	10	50	4021343098093	35	36		18	21	
91301138S#	1 x 1 x 3/8	10	60	4021343187087	38	38	32	21	21	22
91301112S#	1 x 1 x 1/2	10	50	4021343096730	38	38	34	21	21	21
91301134S#	1 x 1 x 3/4	10	50	4021343097300	38	38	36	21	21	21
913011121S#	1 x 1 1/2 x 1		30	4021343186875	46	42		29	23	
9130114121S#	1 1/4 x 1/2 x 1		45	4021343187148	34	38	32	15	25	15
913011412114S#	1 1/4 x 1/2 x 1 1/4		40	4021343097676	34	38		15	25	
913011434114S#	1 1/4 x 3/4 x 1 1/4		40	4021343097751	36	41		17	26	
913011411S#	1 1/4 x 1 x 1		35	4021343097409	40	42	38	21	25	21
91301141114S#	1 1/4 x 1 x 1 1/4		35	4021343097454	40	42		21	25	
913011411412S#	1 1/4 x 1 1/4 x 1/2		35	4021343097577	45	45	38	26	26	25
91301141141S#	1 1/4 x 1 1/4 x 1		30	4021343097539	45	45	42	26	26	25
913011212112S#	1 1/2 x 1/2 x 1 1/2		30	4021343097164	36	42		17	29	
913011234112S#	1 1/2 x 3/4 x 1 1/2		30	4021343097249	38	44		19	29	
91301121112S#	1 1/2 x 1 x 1 1/2		25	4021343096921	42	46		23	29	
91302122S#	2 x 1/2 x 2		20	4021343098611	61	66		14	35	
91302342S#	2 x 3/4 x 2		20	4021343098857	40	50		16	35	
9130212SB#	2 x 1 x 2		18	4021343098499	44	52		20	34	
913021142S#	2 x 1 1/4 x 2		15	4021343098437	48	54		24	34	
913021122S#	2 x 1 1/2 x 2		15	4021343098376	52	55		28	36	

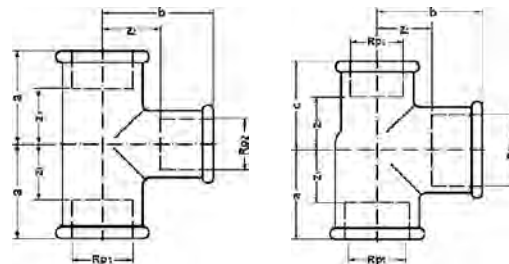

Номер по каталогу и название

**130# – тройник ВР (продолжение)**

Артикул.	Размер Rp1 x Rp2 x Rp3	Пакет	Коробка	EAN-код.	a	b	c	z1	z2	z3
оцинкованный										
913014V#	1/4	10	300	4021343098253	21			11		
913038V#	3/8	10	180	4021343099397	25			15		
913012V#	1/2	10	120	4021343097867	28			18		
913034V#	3/4	10	60	4021343099076	33			18		
91301V#	1	10	40	4021343096709	38			21		
9130114V#	1 1/4		25	4021343097386	45			26		
9130112V#	1 1/2		22	4021343096839	50			31		
91302V#	2		13	4021343098314	58			34		
9130212VA#	2 1/2		6	4021343098512	69			42		
91303V#	3		4	4021343098918	78			48		
91304V#	4		2	4021343099472	96			60		
9130381238V#	3/8 x 1/2 x 3/8	10	130	4021343187605	26	26	26	15	13	16
9130121412V#	1/2 x 1/4 x 1/2	10	150	4021343185755	25	25		15	18	
9130123812V#	1/2 x 3/8 x 1/2	10	140	4021343098024	26	26		13	16	
9130121238V#	1/2 x 1/2 x 3/8	10	150	4021343097928	28	28	26	15	15	16
9130123412V#	1/2 x 3/4 x 1/2	10	90	4021343097980	31	30		18	15	
913012112V#	1/2 x 1 x 1/2	10	80	4021343187223	34	33		24	19	
9130343834V#	3/4 x 3/8 x 3/4	10	100	4021343099359	28	28		13	18	
9130341212V#	3/4 x 1/2 x 1/2	10	100	4021343099137	30	31	28	15	18	15
9130341234V#	3/4 x 1/2 x 3/4	10	90	4021343099175	30	31		15	18	
9130343412V#	3/4 x 3/4 x 1/2	10	80	4021343099274	33	33	31	18	18	18
913034134V#	3/4 x 1 x 3/4	10	60	4021343099236	37	48		22	32	
91301381V#	1 x 3/8 x 1	10	60	4021343185779	30	32		13	22	
913011212V#	1 x 1/2 x 1/2	10	60	4021343097140	32	34	28	15	21	15
913011234V#	1 x 1/2 x 3/4	10	70	4021343185717	32	34	30	15	21	15
91301121V#	1 x 1/2 x 1	10	60	4021343096884	32	34		15	21	
913013412V#	1 x 3/4 x 1/2	10	50	4021343098154	35	36	31	18	21	18
913013434V#	1 x 3/4 x 3/4	10	50	4021343098192	35	36	33	18	21	18
91301341V#	1 x 3/4 x 1	10	50	4021343098116	35	36		18	21	
91301112V#	1 x 1 x 1/2	10	50	4021343096754	38	38	34	21	21	21
91301134V#	1 x 1 x 3/4	10	50	4021343097324	38	38	36	21	21	21
913011141V#	1 x 1 1/4 x 1		35	4021343181702	42	40		25	21	
913011121V#	1 x 1 1/2 x 1		30	4021343186882	46	42		29	23	
913011412114V#	1 1/4 x 1/2 x 1 1/4		40	4021343097690	34	38		15	25	
9130114341V#	1 1/4 x 3/4 x 1		40	4021343187186	36	41	35	17	26	18
913011434114V#	1 1/4 x 3/4 x 1 1/4		40	4021343097775	36	41		17	26	
9130114112V#	1 1/4 x 1 x 1/2		40	4021343187131	48	46	48	29	27	29
9130114134V#	1 1/4 x 1 x 3/4		40	4021343187162	40	42	36	21	25	21
913011411V#	1 1/4 x 1 x 1		35	4021343097423	40	42	38	21	25	21
91301141114V#	1 1/4 x 1 x 1 1/4		35	4021343097478	40	42		21	25	
913011411412V#	1 1/4 x 1 1/4 x 1/2		35	4021343097591	45	45	38	26	26	25
913011411434V#	1 1/4 x 1 1/4 x 3/4		35	4021343097638	45	45	41	26	26	26
91301141141V#	1 1/4 x 1 1/4 x 1		30	4021343097553	45	45	42	26	26	25
9130114112114V#	1 1/4 x 1 1/2 x 1 1/4		20	4021343187117	48	46		29	27	
913011212114V#	1 1/2 x 1/2 x 1 1/4		30	4021343181733	35	42	36	17	30	20
913011212112V#	1 1/2 x 1/2 x 1 1/2		30	4021343097188	36	42		17	29	
913011234112V#	1 1/2 x 3/4 x 1 1/2		30	4021343097263	38	44		19	29	
913011211V#	1 1/2 x 1 x 1		25	4021343187032	42	46	38	23	29	21
91301121114V#	1 1/2 x 1 x 1 1/4		25	4021343181740	43	47	40	24	32	24

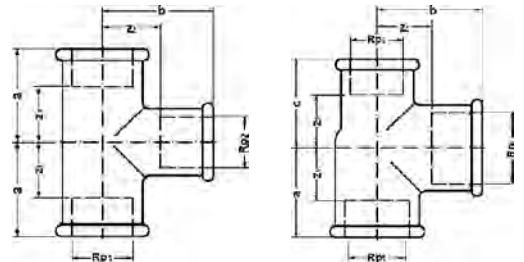

Номер по каталогу и название

### 130# – тройник ВР (продолжение)

Артикул.	Размер Rp1 x Rp2 x Rp3	Пакет	Коробка	EAN-код.	a	b	c	z1	z2	z3
91301121112V#	1 1/2 x 1 x 1 1/2	25	25	4021343096945	42	46		23	29	
91301121141V#	1 1/2 x 1 1/4 x 1	30	30	4021343187018	46	48	42	27	29	25
9130112114114V#	1 1/2 x 1 1/4 x 1 1/4	20	20	4021343186981	46	48	45	27	29	26
9130112114112V#	1 1/2 x 1 1/4 x 1 1/2	20	20	4021343097089	46	48		27	29	
913011211212V#	1 1/2 x 1 1/2 x 1/2	24	24	4021343186936	49	50	44	31	32	32
913011211234V#	1 1/2 x 1 1/2 x 3/4	25	25	4021343186974	50	50	44	31	31	29
91301121121V#	1 1/2 x 1 1/2 x 1	20	20	4021343186950	50	50	46	31	31	29
9130112112114V#	1 1/2 x 1 1/2 x 1 1/4	25	25	4021343186929	50	50	48	32	32	32
91301122112V#	1 1/2 x 2 x 1 1/2	18	18	4021343187056	57	56		38	34	
91302122V#	2 x 1/2 x 2	20	20	4021343098635	61	66		14	35	
91302342V#	2 x 3/4 x 2	20	20	4021343098871	40	50		16	35	
9130212VB#	2 x 1 x 2	18	18	4021343098536	44	52		20	34	
91302114114V#	2 x 1 1/4 x 1 1/4	15	15	4021343187285	50	55	46	30	39	30
913021142V#	2 x 1 1/4 x 2	15	15	4021343098451	48	54		24	34	
91302112114V#	2 x 1 1/2 x 1 1/4	16	16	4021343187261	52	55	49	29	37	31
91302112112V#	2 x 1 1/2 x 1 1/2	15	15	4021343185786	52	56	50	32	38	31
913021122V#	2 x 1 1/2 x 2	15	15	4021343098390	52	55		28	36	
91302212V#	2 x 2 x 1/2	15	15	4021343187469	58	58	52	38	38	40
91302234V#	2 x 2 x 3/4	15	15	4021343187490	58	58	50	38	38	37
9130221V#	2 x 2 x 1	18	18	4021343181757	58	58	51	38	38	37
913022114V#	2 x 2 x 1 1/4	15	15	4021343181764	58	58	54	34	34	35
913022112V#	2 x 2 x 1 1/2	14	14	4021343187414	58	58	55	34	34	36
913021234212V#	2 1/2 x 3/4 x 2 1/2	6	6	4021343187391	44	59		17	44	
91302121212V#	2 1/2 x 1 x 2 1/2	8	8	4021343164637	48	59		22	43	
9130212114212V#	2 1/2 x 1 1/4 x 2 1/2	12	12	4021343164644	53	63		27	46	
9130212112212V#	2 1/2 x 1 1/2 x 2 1/2	12	12	4021343166341	56	64		32	46	
91302122212V#	2 1/2 x 2 x 2 1/2	8	8	4021343166433	62	67		38	44	
91302122122V#	2 1/2 x 2 1/2 x 2	6	6	4021343187346	70	70	68	43	43	48
9130313V#	3 x 1 x 3	6	6	4021343164651	51	67		21	50	
913031143V#	3 x 1 1/4 x 3	6	6	4021343187520	51	70		29	52	
913031123V#	3 x 1 1/2 x 3	6	6	4021343166440	58	71		28	52	
9130323V#	3 x 2 x 3	5	5	4021343166457	66	75		34	52	
913032123V#	3 x 2 1/2 x 3	5	5	4021343166464	72	76		42	49	
9130424V#	4 x 2 x 4	3	3	4021343099557	71	86		33	60	
913042124V#	4 x 2 1/2 x 4	2	2	4021343187667	79	93		34	60	
9130434V#	4 x 3 x 4	2	2	4021343166471	84	94		37	60	

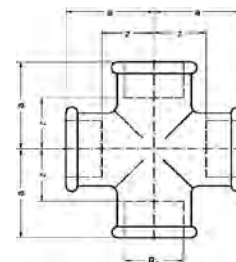

Номер по каталогу и название  
**180# – крестовина ВР**

Артикул.	Размер Rp	Пакет	Коробка	EAN-код.	a	z
918012S#	1/2	10	110	4021343100017	28	15
918034S#	3/4	10	50	4021343100178	33	18
91801S#	1	10	40	4021343099892	38	21
9180114S#	1 1/4		25	4021343099977	45	26
9180112S#	1 1/2		18	4021343099939	50	31
91802S#	2		7	4021343100079	58	34
<b>оцинкованный</b>						
918014V#	1/4	10	250	4021343187810	21	13
918038V#	3/8	10	140	4021343100239	26	16
918012V#	1/2	10	110	4021343100031	28	15
918034V#	3/4	10	50	4021343100192	33	18
91801V#	1	10	40	4021343099915	38	21
9180114V#	1 1/4		25	4021343099991	45	26
9180112V#	1 1/2		18	4021343099953	50	31
91802V#	2		7	4021343100093	58	34
9180212V#	2 1/2		5	4021343185847	71	45
91803V#	3		3	4021343100154	79	53

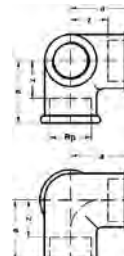

Номер по каталогу и название  
**221# – распределитель ВР**

Артикул.	Размер Rp	Пакет	Коробка	EAN-код.	a	z
<b>черный</b>						
922112S#	1/2	10	120	4021343100734	28	15
922134S#	3/4	10	80	4021343100833	33	18
92211S#	1	10	50	4021343100659	38	21
<b>оцинкованный</b>						
922112V#	1/2	10	120	4021343100758	28	15
922134V#	3/4	10	80	4021343100857	33	18
92211V#	1	10	50	4021343100673	38	21
9221114V#	1 1/4		25	4021343187865	45	28
9221112V#	1 1/2		20	4021343185861	50	31
92212VB#	2		12	4021343187889	58	34

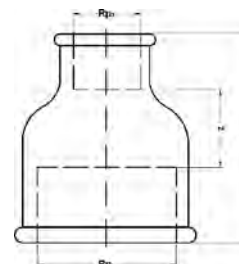

Номер по каталогу и название

**240# – муфта редукционная ВР-ВР**

Артикул.	Размер Rp1 x Rp2	Пакет	Коробка	EAN-код.	a	z
92403814S#	3/8 x 1/4	10	500	4021343102073	30	10
92401214S#	1/2 x 1/4	10	300	4021343185878	36	13
92401238S#	1/2 x 3/8	10	300	4021343101489	36	13
92403438S#	3/4 x 3/8	10	160	4021343185939	39	14
92403412S#	3/4 x 1/2	10	150	4021343101991	39	11
9240138S#	1 x 3/8	10	140	4021343187896	45	18
9240112S#	1 x 1/2	10	120	4021343101144	45	15
9240134S#	1 x 3/4	10	100	4021343101533	45	13
924011412S#	1 1/4 x 1/2	10	90	4021343101380	50	18
924011434S#	1 1/4 x 3/4		90	4021343101427	48	16
92401141S#	1 1/4 x 1		80	4021343101342	50	14
924011212S#	1 1/2 x 1/2		60	4021343101267	55	23
924011234S#	1 1/2 x 3/4		60	4021343101304	55	21
92401121S#	1 1/2 x 1		50	4021343101182	55	19
9240112114S#	1 1/2 x 1 1/4		50	4021343101229	55	17
9240234S#	2 x 3/4		42	4021343101854	65	26
924021S#	2 x 1		42	4021343101618	65	24
92402114S#	2 x 1 1/4		30	4021343101694	65	22
92402112S#	2 x 1 1/2		30	4021343101656	65	22
оцинкованный						
92403818V#	3/8 x 1/8	10	500	4021343189531	33	17
92403814V#	3/8 x 1/4	10	500	4021343102097	30	10
92401214V#	1/2 x 1/4	10	300	4021343185885	36	13
92401238V#	1/2 x 3/8	10	300	4021343101502	36	13
92403414V#	3/4 x 1/4	10	180	4021343187957	39	21
92403438V#	3/4 x 3/8	10	160	4021343185946	39	14
92403412V#	3/4 x 1/2	10	150	4021343102011	39	11
9240138V#	1 x 3/8	10	140	4021343187902	45	18
9240112V#	1 x 1/2	10	120	4021343101168	45	15
9240134V#	1 x 3/4	10	100	4021343101557	45	13
924011412V#	1 1/4 x 1/2	10	90	4021343101403	50	18
924011434V#	1 1/4 x 3/4		90	4021343101441	48	16
92401141V#	1 1/4 x 1		80	4021343101366	50	14
924011212V#	1 1/2 x 1/2		60	4021343101281	55	23
924011234V#	1 1/2 x 3/4		60	4021343101328	55	21
92401121V#	1 1/2 x 1		50	4021343101205	55	19
9240112114V#	1 1/2 x 1 1/4		50	4021343101243	55	17
9240212V#	2 x 1/2		42	4021343185908	65	28
9240234V#	2 x 3/4		42	4021343101878	65	26
924021V#	2 x 1		42	4021343101632	65	24
92402114V#	2 x 1 1/4		30	4021343101717	65	22
92402112V#	2 x 1 1/2		30	4021343101670	65	22
9240212112V#	2 1/2 x 1 1/2		27	4021343185922	67	31
92402122V#	2 1/2 x 2		18	4021343101830	74	23
92403112V#	3 x 1 1/2		18	4021343187940	75	32
924032V#	3 x 2		18	4021343101939	80	26
92403212V#	3 x 2 1/2		12	4021343101977	80	23
924042V#	4 x 2		6	4021343185953	88	42
924043V#	4 x 3		6	4021343102196	94	28

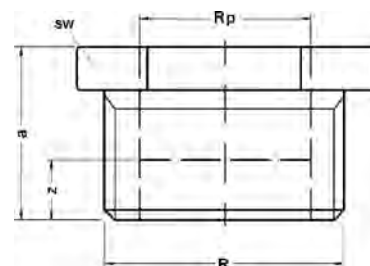

Номер по каталогу и название  
**241# – футорка НР-ВР**

Артикул.	Размер R x Rp	Пакет	Коробка	EAN-код.	a	z	SW
<b>черный</b>							
92411418S#	1/4 x 1/8	10	1000	4021343102936	20	13	18
92413818S#	3/8 x 1/8	10	1000	4021343103728	20	13	20
92413814S#	3/8 x 1/4	10	1000	4021343103681	20	10	20
92411218S#	1/2 x 1/8	10	500	4021343102769	24	17	24
92411214S#	1/2 x 1/4	10	500	4021343102721	24	14	28
92411238S#	1/2 x 3/8	10	500	4021343102813	24	14	28
92413414S#	3/4 x 1/4	10	320	4021343103605	26	16	33
92413438S#	3/4 x 3/8	10	320	4021343103643	26	16	33
92413412S#	3/4 x 1/2	10	320	4021343103568	26	13	33
9241138S#	1 x 3/8	10	200	4021343102899	29	19	36
9241112S#	1 x 1/2	10	200	4021343102271	29	16	42
9241134S#	1 x 3/4	10	200	4021343102851	29	14	42
924111412S#	1 1/4 x 1/2		140	4021343102608	31	18	47
924111434S#	1 1/4 x 3/4		140	4021343102646	31	16	47
92411141S#	1 1/4 x 1		140	4021343102561	31	14	47
924111212S#	1 1/2 x 1/2		110	4021343102394	31	18	52
924111234S#	1 1/2 x 3/4		110	4021343102431	31	16	52
92411121S#	1 1/2 x 1		110	4021343102318	31	14	52
9241112114S#	1 1/2 x 1 1/4		110	4021343102356	31	12	52
9241212S#	2 x 1/2		50	4021343103094	35	35	65
9241234S#	2 x 3/4		50	4021343103315	35	33	65
924121S#	2 x 1		60	4021343102974	35	18	67
92412114S#	2 x 1 1/4		60	4021343103056	35	16	67
92412112S#	2 x 1 1/2		60	4021343103018	35	16	67
92412121S#	2 1/2 x 1		30	4021343103131	40	37	82
9241212114S#	2 1/2 x 1 1/4		30	4021343103216	40	35	82
9241212112S#	2 1/2 x 1 1/2		30	4021343103179	40	21	82
92412122S#	2 1/2 x 2		30	4021343103254	40	16	82
924132S#	3 x 2		24	4021343103476	44	20	97
92413212S#	3 x 2 1/2		24	4021343103513	44	17	97
924142S#	4 x 2		9	4021343158056	51	45	122
<b>оцинкованный</b>							
92411418V#	1/4 x 1/8	10	1000	4021343102950	20	13	18
92413818V#	3/8 x 1/8	10	1000	4021343103742	20	13	20
92413814V#	3/8 x 1/4	10	1000	4021343103704	20	10	20
92411218V#	1/2 x 1/8	10	500	4021343102783	24	17	24
92411214V#	1/2 x 1/4	10	500	4021343102745	24	14	28
92411238V#	1/2 x 3/8	10	500	4021343102837	24	14	28
92413414V#	3/4 x 1/4	10	320	4021343103629	26	16	33
92413438V#	3/4 x 3/8	10	320	4021343103667	26	16	33
92413412V#	3/4 x 1/2	10	320	4021343103582	26	13	33
9241114V#	1 x 1/4	10	200	4021343102530	29	19	37
9241138V#	1 x 3/8	10	200	4021343102912	29	19	36
9241112V#	1 x 1/2	10	200	4021343102295	29	16	42
9241134V#	1 x 3/4	10	200	4021343102875	29	14	42
924111438V#	1 1/4 x 3/8		200	4021343102707	31	21	47
924111412V#	1 1/4 x 1/2		140	4021343102622	31	18	47



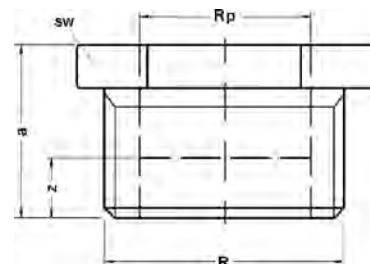
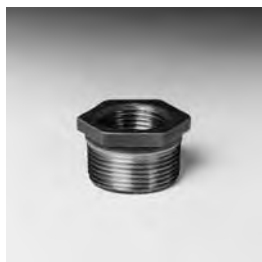

Номер по каталогу и название

**241# – футорка НР-ВР (продолжение)**

Артикул.	Размер R x Rp	Пакет	Коробка	EAN-код.	a	z	SW
924111434V#	11/4 x 3/4		140	4021343102660	31	16	47
92411141V#	11/4 x 1		140	4021343102585	31	14	47
924111238V#	11/2 x 3/8		120	4021343102493	31	23	50
924111212V#	11/2 x 1/2		110	4021343102417	31	18	52
924111234V#	11/2 x 3/4		110	4021343102455	31	16	52
92411121V#	11/2 x 1		110	4021343102332	31	14	52
9241112114V#	11/2 x 11/4		110	4021343102370	31	12	52
9241212V#	2 x 1/2		50	4021343103117	35	35	65
9241234V#	2 x 3/4		50	4021343103339	35	33	65
924121V#	2 x 1		60	4021343102998	35	18	67
92412114V#	2 x 11/4		60	4021343103070	35	16	67
92412112V#	2 x 11/2		60	4021343103032	35	16	67
924121234V#	2 1/2 x 3/4		30	4021343185977	40	40	82
92412121V#	2 1/2 x 1		30	4021343103155	40	37	82
9241212114V#	2 1/2 x 11/4		30	4021343103230	40	35	82
9241212112V#	2 1/2 x 11/2		30	4021343103193	40	21	82
92412122V#	2 1/2 x 2		30	4021343103278	40	16	82
924131V#	3 x 1		24	4021343185984	48	46	97
92413114V#	3 x 11/4		20	4021343103452	44	40	97
92413112V#	3 x 11/2		20	4021343103414	44	40	97
924132V#	3 x 2		24	4021343103490	44	20	97
92413212V#	3 x 2 1/2		24	4021343103537	44	17	97
92414112V#	4 x 11/2		9	4021343164682	54	49	122
924142V#	4 x 2		9	4021343158063	51	45	122
92414212V#	4 x 2 1/2		9	4021343103803	52	44	122
924143V#	4 x 3		12	4021343103841	53	24	122
924154V#	5 x 4		6	4021343166303	58	31	148

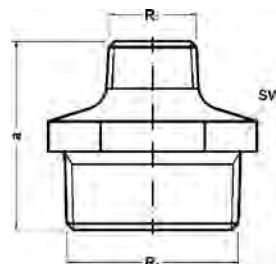

Номер по каталогу и название

**245# – nipple двойной редукционный НР-НР**

Артикул.	Размер R1 x R2	Пакет	Коробка	EAN-код.	a	SW
<b>черный</b>						
92453814S#	3/8 x 1/4	10	700	4021343104688	38	20
92451214S#	1/2 x 1/4	10	400	4021343104169	44	24
92451238S#	1/2 x 3/8	10	400	4021343104206	44	24
92453412S#	3/4 x 1/2	10	220	4021343104602	47	31
9245112S#	1 x 1/2	10	150	4021343103889	53	37
9245134S#	1 x 3/4	10	140	4021343104244	53	37
924511434S#	1 1/4 x 3/4		100	4021343104121	57	47
92451141S#	1 1/4 x 1		85	4021343104046	57	47
924511234S#	1 1/2 x 3/4		60	4021343104008	59	51
92451121S#	1 1/2 x 1		60	4021343103926	59	51
9245112114S#	1 1/2 x 1 1/4		60	4021343103964	59	51
924521S#	2 x 1		45	4021343104329	68	65
92452114S#	2 x 1 1/4		48	4021343104404	68	66
92452112S#	2 x 1 1/2		48	4021343104367	68	66
92452122S#	2 1/2 x 2		25	4021343104480	75	81
924532S#	3 x 2		20	4021343104527		
<b>оцинкованный</b>						
92451418V#	1/4 x 1/8	10	800	4021343185991	40	18
92453814V#	3/8 x 1/4	10	700	4021343104701	38	20
92451214V#	1/2 x 1/4	10	400	4021343104183	44	24
92451238V#	1/2 x 3/8	10	400	4021343104220	44	24
92453438V#	3/4 x 3/8	10	250	4021343104664	47	31
92453412V#	3/4 x 1/2	10	220	4021343104626	47	31
9245112V#	1 x 1/2	10	150	4021343103902	53	37
9245134V#	1 x 3/4	10	140	4021343104268	53	37
924511412V#	1 1/4 x 1/2		100	4021343104107	57	47
924511434V#	1 1/4 x 3/4		100	4021343104145	57	47
92451141V#	1 1/4 x 1		85	4021343104060	57	47
924511234V#	1 1/2 x 3/4		60	4021343104022	59	51
92451121V#	1 1/2 x 1		60	4021343103940	59	51
9245112114V#	1 1/2 x 1 1/4		60	4021343103988	59	51
924521V#	2 x 1		45	4021343104343	68	65
92452114V#	2 x 1 1/4		48	4021343104428	68	66
92452112V#	2 x 1 1/2		48	4021343104381	68	66
9245212112V#	2 1/2 x 1 1/2		25	4021343104466	77	81
92452122V#	2 1/2 x 2		25	4021343104503	75	81
924532V#	3 x 2		20	4021343104541	86	95
92453212V#	3 x 2 1/2		16	4021343104589	86	95
92454212V#	4 x 2 1/2		7	4021343164705	97	121
924543V#	4 x 3		8	4021343164699	98	121



Номер по каталогу и название

**246# – муфта редуцирующая ВР-НР**

Артикул.	Размер Rp x R	Пакет	Коробка	EAN-код.	a	z
<b>черный</b>						
92463814S#	3/8 x 1/4	10	400	4021343188084	35	25
92461238S#	1/2 x 3/8	10	320	4021343104992	43	30
92463412S#	3/4 x 1/2	10	200	4021343105296	48	33
9246112S#	1 x 1/2	10	130	4021343104725	55	38
9246134S#	1 x 3/4	10	110	4021343105036	55	38
924611434S#	1 1/4 x 3/4		80	4021343104930	60	41
92461141S#	1 1/4 x 1		70	4021343104879	60	41
92461121S#	1 1/2 x 1		60	4021343104763	63	44
9246112114S#	1 1/2 x 1 1/4		50	4021343104800	63	44
92462114S#	2 x 1 1/4		42	4021343105173	70	46
92462112S#	2 x 1 1/2		42	4021343105135	70	46
92462122S#	2 1/2 x 2		24	4021343158070	80	43
924632S#	3 x 2		15	4021343158094	89	59
92463212S#	3 x 2 1/2		15	4021343168147	89	59
<b>оцинкованный</b>						
92461418V#	1/4 x 1/8	10	800	4021343189579	28	18
92463814V#	3/8 x 1/4	10	400	4021343186059	35	25
92461214V#	1/2 x 1/4	10	350	4021343188039	43	30
92461238V#	1/2 x 3/8	10	320	4021343105012	43	30
92463438V#	3/4 x 3/8	10	100	4021343105340	48	33
92463412V#	3/4 x 1/2	10	200	4021343105319	48	33
9246112V#	1 x 1/2	10	130	4021343104749	55	38
9246134V#	1 x 3/4	10	110	4021343105050	55	38
924611412V#	1 1/4 x 1/2		85	4021343186028	60	41
924611434V#	1 1/4 x 3/4		80	4021343104954	60	41
92461141V#	1 1/4 x 1		70	4021343104893	60	41
924611234V#	1 1/2 x 3/4		60	4021343186004	63	44
92461121V#	1 1/2 x 1		60	4021343104787	63	44
9246112114V#	1 1/2 x 1 1/4		50	4021343104824	63	44
9246234V#	2 x 3/4		42	4021343188077	70	46
924621V#	2 x 1		42	4021343186042	70	46
92462114V#	2 x 1 1/4		42	4021343105197	70	46
92462112V#	2 x 1 1/2		42	4021343105159	70	46
92462122V#	2 1/2 x 2		24	4021343158087	80	43
924632V#	3 x 2		15	4021343158100	89	59
92463212V#	3 x 2 1/2		15	4021343158117	89	59

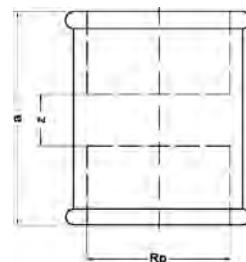

Номер по каталогу и название  
**270# – муфта ВР**

Артикул.	Размер Rp	Пакет	Коробка	EAN-код.	a	z
<b>черный</b>						
927018S#	1/8	10	700	4021343105678	25	11
927014S#	1/4	10	500	4021343105630	27	7
927038S#	3/8	10	300	4021343105876	30	10
927012S#	1/2	10	250	4021343105593	36	10
927034S#	3/4	10	150	4021343105838	39	9
92701S#	1	10	90	4021343105449	45	11
9270114S#	1 1/4		70	4021343105548	50	12
9270112S#	1 1/2		50	4021343105494	55	17
92702S#	2		24	4021343105715	65	17
9270212S#	2 1/2		18	4021343105753	74	20
92703S#	3		12	4021343105791	80	20
<b>оцинкованный</b>						
927018V#	1/8	10	700	4021343105692	25	11
927014V#	1/4	10	500	4021343105654	27	7
927038V#	3/8	10	300	4021343105890	30	10
927012V#	1/2	10	250	4021343105616	36	10
927034V#	3/4	10	150	4021343105852	39	9
92701V#	1	10	90	4021343105463	45	11
9270114V#	1 1/4		70	4021343105562	50	12
9270112V#	1 1/2		50	4021343105517	55	17
92702V#	2		24	4021343105739	65	17
9270212V#	2 1/2		18	4021343105777	74	20
92703V#	3		12	4021343105814	80	20
92704V#	4		5	4021343105937	94	22

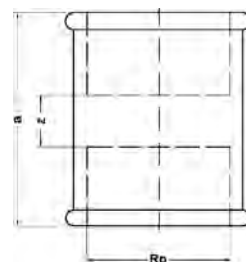

Номер по каталогу и название  
**271# – муфта ВР (левая и правая резьба)**

Артикул.	Размер Rp	Пакет	Коробка	EAN-код.	a	z
<b>оцинкованный</b>						
927112V#	1/2	10	250	4021343168192	36	10
927134V#	3/4	10	150	4021343168208	39	9
927111V#	1	10	90	4021343168154	45	11
9271114V#	1 1/4		70	4021343168178	50	12
9271112V#	1 1/2		50	4021343158162	55	17
92712V#	2		24	4021343158186	65	17

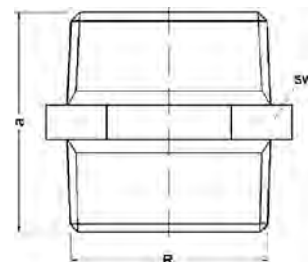

Номер по каталогу и название

**280# – ниппель двойной НР**

Артикул.	Размер R	Пакет	Коробка	EAN-код.	a	SW
<b>черный</b>						
928018S#	1/8	10	1200	4021343106392	29	17
928014S#	1/4	10	800	4021343106354	36	19
928038S#	3/8	10	450	4021343106590	38	22
928012S#	1/2	10	350	4021343106316	44	27
928034S#	3/4	10	200	4021343106552	47	32
92801S#	1	10	100	4021343106187	53	41
9280114S#	1 1/4		70	4021343106262	57	50
9280112S#	1 1/2		45	4021343106224	59	55
92802S#	2		30	4021343106439	68	70
9280212S#	2 1/2		20	4021343106477	75	85
92803S#	3		12	4021343106514	83	100
92804S#	4		5	4021343106637	95	130
<b>оцинкованный</b>						
928018V#	1/8	10	1200	4021343106415	29	17
928014V#	1/4	10	800	4021343106378	36	19
928038V#	3/8	10	450	4021343106613	38	22
928012V#	1/2	10	350	4021343106330	44	27
928034V#	3/4	10	200	4021343106576	47	32
92801V#	1	10	100	4021343106200	53	41
9280114V#	1 1/4		70	4021343106286	57	50
9280112V#	1 1/2		45	4021343106248	59	55
92802V#	2		30	4021343106453	68	70
9280212V#	2 1/2		20	4021343106491	75	85
92803V#	3		12	4021343106538	83	100
92804V#	4		5	4021343106651	95	130
92805V#	5		4	4021343158223	106	146

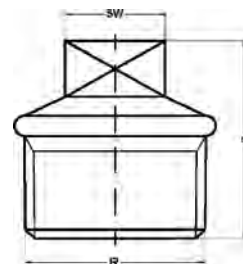

Номер по каталогу и название

**290# – заглушка НР с квадратом**

Артикул.	Размер R	Пакет	Коробка	EAN-код.	a	SW
<b>черный</b>						
929018S#	1/8	10	1000	4021343106965	20	8
929014S#	1/4	10	1000	4021343106927	22	10
929038S#	3/8	10	800	4021343107160	24	10
929012S#	1/2	10	450	4021343106880	30	12
929034S#	3/4	10	300	4021343107122	32	17
92901S#	1	10	180	4021343106767	36	19
9290114S#	1 1/4		140	4021343106842	39	22
9290112S#	1 1/2		100	4021343106804	41	22
92902S#	2		60	4021343107009	48	27
9290212S#	2 1/2		35	4021343107047	54	32
92903S#	3		20	4021343107085	60	36
92904S#	4		14	4021343107207	70	41
<b>оцинкованный</b>						
929018V#	1/8	10	1000	4021343106989	20	8
929014V#	1/4	10	1000	4021343106941	22	10
929038V#	3/8	10	800	4021343107184	24	10
929012V#	1/2	10	450	4021343106903	30	12
929034V#	3/4	10	300	4021343107146	32	17
92901V#	1	10	180	4021343106781	36	19
9290114V#	1 1/4		140	4021343106866	39	22
9290112V#	1 1/2		100	4021343106828	41	22
92902V#	2		60	4021343107023	48	27
9290212V#	2 1/2		35	4021343107061	54	32
92903V#	3		20	4021343107108	60	36
92904V#	4		14	4021343107221	70	41

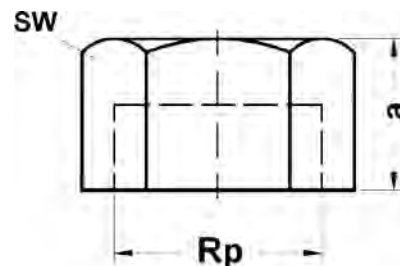

Номер по каталогу и название  
**300# – заглушка ВР**

Артикул.	Размер Rp	Пакет	Коробка	EAN-код.	a	SW
<b>черный</b>						
930014S#	1/4	10	800	4021343186066	15	19
930038S#	3/8	10	700	4021343107627	18	22
930012S#	1/2	10	400	4021343107405	22	27
930034S#	3/4	10	250	4021343107580	26	32
93001S#	1	10	150	4021343107283	31	40
9300114S#	1 1/4		120	4021343107368	33	51
9300112S#	1 1/2		90	4021343107320	33	56
93002S#	2		50	4021343107467	38	71
9300212S#	2 1/2		30	4021343107504	43	86
93003S#	3		21	4021343107542	46	101
93004S#	4		11	4021343107665	52	131
<b>оцинкованный</b>						
930014V#	1/4	10	800	4021343186073	15	19
930038V#	3/8	10	700	4021343107641	18	22
930012V#	1/2	10	400	4021343107429	22	27
930034V#	3/4	10	250	4021343107603	26	32
93001V#	1	10	150	4021343107306	31	40
9300114V#	1 1/4		120	4021343107382	33	51
9300112V#	1 1/2		90	4021343107344	33	56
93002V#	2		50	4021343107481	38	71
9300212V#	2 1/2		30	4021343107528	43	86
93003V#	3		21	4021343107566	46	101
93004V#	4		11	4021343107689	52	131

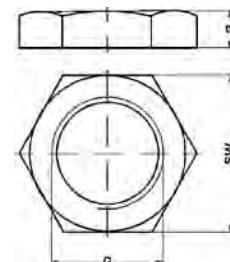

Номер по каталогу и название  
**310# – контргайка ВР**

Артикул.	Размер G	Пакет	Коробка	EAN-код.	a	SW
<b>черный</b>						
931012S#	1/2	10	680	4021343158261	8	32
931034S#	3/4	10	400	4021343158285	9	36
93101S#	1	10	250	4021343163005	10	46
9310114S#	1 1/4		200	4021343158308	11	55
9310112S#	1 1/2		150	4021343132117	12	60
93102S#	2		100	4021343132179	13	75
9310212S#	2 1/2		40	4021343158322	16	95
93103S#	3		35	4021343188091	19	105
<b>оцинкованный</b>						
931038V#	3/8	10	1000	4021343158254	7	27
931012V#	1/2	10	680	4021343158278	8	32
931034V#	3/4	10	400	4021343158292	9	36
93101V#	1	10	250	4021343132100	10	46
9310114V#	1 1/4		200	4021343158315	11	55
9310112V#	1 1/2		150	4021343132124	12	60
93102V#	2		100	4021343132186	13	75
9310212V#	2 1/2		50	4021343158339	16	95
93103V#	3		35	4021343188107	19	105

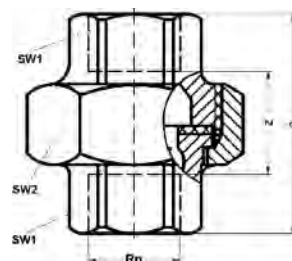

Номер по каталогу и название  
**330# – сгон ВР с плоским уплотнением**

Артикул.	Размер Rp	Пакет	Коробка	EAN-код.	a	z	SW1	SW2
<b>черный</b>								
933012S#	1/2	10	100	4021343108419	48	35	26	45
933034S#	3/4	10	80	4021343108594	52	37	32	50
93301S#	1	10	50	4021343108297	58	41	38	55
9330114S#	1 1/4		30	4021343108372	65	46	47	70
9330112S#	1 1/2		25	4021343108334	70	51	53	75
93302S#	2		14	4021343108471	78	54	65	90
<b>оцинкованный</b>								
933038V#	3/8	10	200	4021343108655	45	35	22	36
933012V#	1/2	10	120	4021343108433	48	35	26	45
933034V#	3/4	10	80	4021343108617	52	37	32	50
93301V#	1	10	50	4021343108310	58	41	38	55
9330114V#	1 1/4		30	4021343108396	65	46	47	70
9330112V#	1 1/2		25	4021343108358	70	51	53	75
93302V#	2		14	4021343108495	78	54	65	90
9330212V#	2 1/2		10	4021343108532	85	58	83	110
93303V#	3		5	4021343108570	95	65	95	125



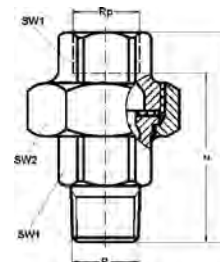

Номер по каталогу и название

**331# – сгон ВР-НР с плоским уплотнением**

Артикул.	Размер R x Rp	Пакет	Коробка	EAN-код.	a	z	SW1	SW2
<b>черный</b>								
933138S#	3/8	10	180	4021343109072	58	48	22	36
933112S#	1/2	10	120	4021343108839	66	53	26	45
933134S#	3/4	10	60	4021343109034	72	57	32	50
93311S#	1		40	4021343108716	80	63	38	55
9331114S#	1 1/4		25	4021343108792	90	71	47	70
9331112S#	1 1/2		20	4021343108754	95	76	53	75
93312S#	2		12	4021343108914	106	82	65	90
9331212S#	2 1/2		7	4021343108952	118	91	83	110
93313S#	3		4	4021343108990	130	100	95	125
<b>оцинкованный</b>								
933112V#	1/2	10	120	4021343108853	66	53	26	45
933134V#	3/4	10	60	4021343109058	72	57	32	50
93311V#	1	10	40	4021343108730	80	63	38	55
9331114V#	1 1/4		25	4021343108815	90	71	47	70
9331112V#	1 1/2		20	4021343108778	95	76	53	75
93312V#	2		12	4021343108938	106	82	65	90
9331212V#	2 1/2		7	4021343108976	118	91	83	110
93313V#	3		4	4021343109010	130	100	95	125

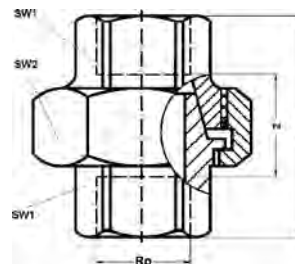

Номер по каталогу и название

**340# – сгон ВР самоуплотняющийся**

Артикул.	Размер Rp	Пакет	Коробка	EAN-код.	a	z	SW1	SW2
<b>черный</b>								
934038S#	3/8	10	200	4021343109591	45	35	22	36
934012S#	1/2	10	120	4021343109355	48	35	26	45
934034S#	3/4	10	60	4021343109553	52	37	32	50
93401S#	1	10	50	4021343109232	58	41	38	55
9340114S#	1 1/4		30	4021343109317	65	46	47	70
9340112S#	1 1/2		25	4021343109270	70	51	53	75
93402S#	2		14	4021343109430	78	54	65	90
9340212S#	2 1/2		12	4021343109478	85	58	83	110
93403S#	3		5	4021343109515	95	65	95	125
<b>оцинкованный</b>								
934014V#	1/4	10	250	4021343188206	42	32	18	32
934038V#	3/8	10	200	4021343109614	45	35	22	36
934012V#	1/2	10	120	4021343109379	48	35	26	45
934034V#	3/4	10	60	4021343109577	52	37	32	50
93401V#	1	10	50	4021343109256	58	41	38	55
9340114V#	1 1/4		30	4021343109331	65	46	47	70
9340112V#	1 1/2		25	4021343109294	70	51	53	75
93402V#	2		14	4021343109454	78	54	65	90
9340212V#	2 1/2		12	4021343109492	85	58	83	110
93403V#	3		5	4021343109539	95	65	95	125
93404V#	4		4	4021343109652	110	74	123	165

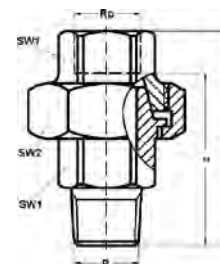

Номер по каталогу и название

**341# – сгон ВР-НР самоуплотняющийся**

Артикул.	Размер R x Rp	Пакет	Коробка	EAN-код.	a	z	SW1	SW2
<b>черный</b>								
934138S#	3/8	10	180	4021343110054	58	48	22	36
934112S#	1/2	10	120	4021343109836	66	53	26	45
934134S#	3/4	10	60	4021343110016	72	57	32	50
93411S#	1	10	40	4021343109713	80	63	38	55
9341114S#	1 1/4		25	4021343109799	90	71	47	70
9341112S#	1 1/2		20	4021343109751	95	76	53	75
93412S#	2		12	4021343109898	106	82	65	90
9341212S#	2 1/2		7	4021343109935	118	91	83	110
93413S#	3		4	4021343109973	130	100	95	125
<b>оцинкованный</b>								
934114V#	1/4	10	200	4021343188220	55	45	18	32
934138V#	3/8	10	180	4021343110078	58	48	22	36
934112V#	1/2	10	120	4021343109850	66	53	26	45
934134V#	3/4	10	60	4021343110030	72	57	32	50
93411V#	1	10	40	4021343109737	80	63	38	55
9341114V#	1 1/4		25	4021343109812	90	71	47	70
9341112V#	1 1/2		20	4021343109775	95	76	53	75
93412V#	2		12	4021343109911	106	82	65	90
9341212V#	2 1/2		7	4021343109959	118	91	83	110
93413V#	3		4	4021343109997	130	100	95	125
93414V#	4		2	4021343110115	145	109	123	165

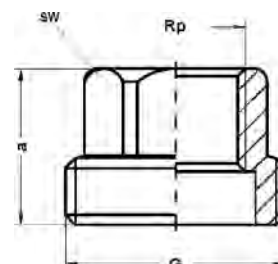

Номер по каталогу и название

**370# – резьбовое соединение ВР под плоское уплотнение**

Артикул.	Размер Rp	Пакет	Коробка	EAN-код.	a	SW
<b>черный</b>						
93701112S#	1 x 1 1/2		150	4021343158346	29	38

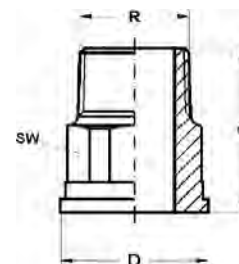

Номер по каталогу и название

### 371# – резьбовое соединение HP под плоское уплотнение

Артикул.	Размер Rp	Пакет	Коробка	EAN-код.	a	D	SW
черный							
93711112S#	1 x 11/2		130	4021343158360	50	45	38
93711142S#	1 1/4 x 2		70	4021343179570	56	56	48

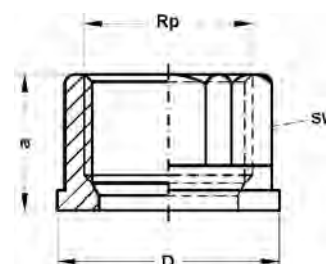

Номер по каталогу и название

### 372# – резьбовое соединение BP под плоское уплотнение

Артикул.	Размер Rp	Пакет	Коробка	EAN-код.	a	D	SW
черный							
93721112S#	1 x 11/2		220	4021343126857	28	44	38
93721142S#	1 1/4 x 2		100	4021343172519	33	56	48
оцинкованный							
93721112V#	1 x 11/2		220	4021343158384	28	44	38
93721142V#	1 1/4 x 2		100	4021343188589	33	56	48

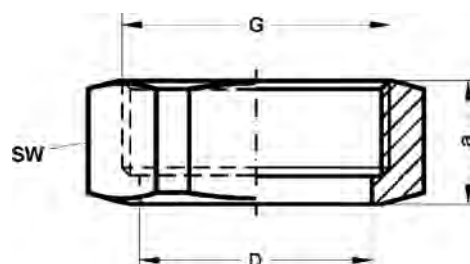

Номер по каталогу и название

### 374# – накидная гайка BP

Артикул.	Размер Rp	Пакет	Коробка	EAN-код.	a	D	SW
черный							
93741112S#	1 x 11/2		150	4021343126864	22	42	55
93741142S#	1 1/4 x 2		70	4021343172526	25	53	70
оцинкованный							
93741112V#	1 x 11/2		150	4021343156212	22	42	55
93741142V#	1 1/4 x 2		70	4021343188718	25	53	70

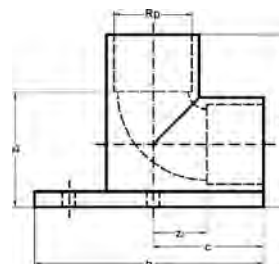

Номер по каталогу и название

**471# – уголок ВР с креплениями в 4 точках**

Артикул.	Размер Rp	Пакет	Коробка	EAN-код.	a	b	c	z1	z2
оцинкованный									
947112V#	1/2	10	80	4021343113598	44	64	28	31	16
947134V#	3/4	10	40	4021343113635	53	78	39	37	21

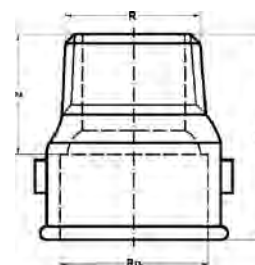

Номер по каталогу и название

**529a# – удлинитель ВР-НР**

Артикул.	Размер R x Rp	Пакет	Коробка	EAN-код.	a	z
черный						
952938S#	3/8	10	450	4021343113932	35	25
952912S#	1/2	10	300	4021343113796	43	30
952934S#	3/4	10	160	4021343113895	48	33
95291S#	1	10	90	4021343113673	55	38
9529114S#	1 1/4		60	4021343113758	60	41
95292S#	2		28	4021343113857	70	46
оцинкованный						
952938V#	3/8	10	450	4021343113956	35	25
952912V#	1/2	10	300	4021343113819	43	30
952934V#	3/4	10	160	4021343113918	48	33
95291V#	1	10	90	4021343113697	55	38
9529114V#	1 1/4		60	4021343113772	60	41
9529112V#	1 1/2		50	4021343113734	63	44
95292V#	2		28	4021343113871	70	46



Номер по каталогу и название

**DTG – Плоское уплотнение для резьбовых чугунных соединений по DIN 3535, ч. 6. Без асбеста, максимальная температура 200°C. Рабочие среды: жидкости, пар, спирт, глицерин, масло и пр. горючие вещества, газ.**

Артикул.	Размер D x d x s	подходит к	Коробка	EAN-код.
9DTG14	24 x 17 x 2	Накидная гайка 1/4	600	4021343093920
9DTG38	27 x 19 x 2	Накидная гайка 3/8	400	4021343093975
9DTG12	30 x 21 x 2	Накидная гайка 1/2	400	4021343093913
9DTG34	38 x 27 x 2	Накидная гайка 3/4	400	4021343093968
9DTG1	44 x 32 x 2	Накидная гайка 1	400	4021343093883
9DTG114	55 x 42 x 2	Накидная гайка 1 1/4	240	4021343093906
9DTG112	62 x 45 x 2	Накидная гайка 1 1/2	200	4021343093890
9DTG2	78 x 60 x 2	Накидная гайка 2	120	4021343093937
9DTG212	97 x 75 x 2	Накидная гайка 2 1/2	80	4021343093944
9DTG4	148 x 120 x 2	Накидная гайка 4	20	4021343093982

\* см. страницу прайс-листа 32.3